

# 古賀駅前 まるごと遊び場

プロジェクト

いつもの道が賑やかに生まれ変わるウォーカブル社会実験

そもそも  
どんな取り組み?

駅前  
まるごと  
遊び場

いつもの道が賑やかに生まれ変わるウォーカブル社会実験

古賀市は令和元年度に「ウォーカブル推進都市」を宣言しました。将来、古賀駅周辺を居心地が良く、歩きたくなるまちなかにしていくため、西口エリアでも将来の在り方を検討していきます。この検討を進めていくため、古賀駅西口では今後数年かけて安全性と回遊性を高めるための社会実験を開始します。プロジェクト名は、古賀駅周辺にたくさんの人たちが集い、楽しむ場所にしたいという願いを込めて「古賀駅前まるごと遊び場プロジェクト」。今年は、賑わいの社会実験として商店街エリアを中心とした「まち歩きイベント」と、「アーバンスポーツ体験会」を同時開催!また、11月15日(水)~26日(日)の間で駅前広場を中心に自動車交通量を抑制し、歩行者の安全に配慮した交通社会実験を実施します。(下記参照)

## 古賀駅西口周辺の交通規制について

イベント当日を含めた11月15日(水)~11月26日(日)の期間で、古賀駅西口駅前のロータリー付近に交通規制がかかります(下図参照)。古賀駅西口周辺を利用する際には、ご理解とご協力をお願いします。

※イベント当日も交通規制が実施されます。

実施期間・場所	11.15 <small>水</small> ~ 26 <small>日</small>	実施内容
	JR古賀駅西口駅前広場周辺	

国道495号線やサンリブ方面から古賀駅へ向かう自動車は、市役所方面への通行が一時的にできなくなります。(自転車は通行可)

交通規制のイメージ

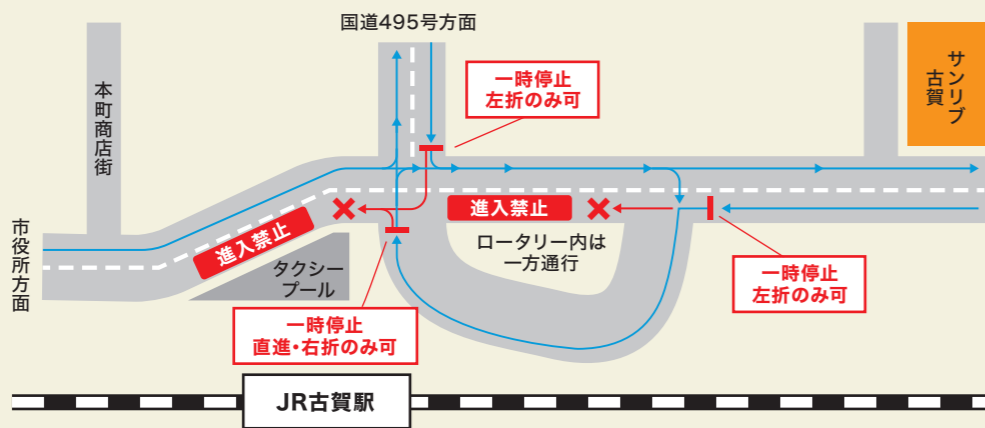

# 古賀駅西口 まち歩き

KOGA EKI NISHIGUCHI AREA  
MACHI-ARUKI 2023

クラフトビールやスパイスカレー、オーガニックマルシェ、アーバンスポーツ体験会など  
JR古賀駅西口周辺が「まるごと楽しめる遊び場」に大変身!

# 2023 11.25 土 10:00-17:00

@JR古賀駅西口周辺 (雨天決行)

当日限定のチケットを使ってまち歩きをお得に楽しもう!

まずは  
チケットを購入!

チケットの販売は  
当日のみ!

チケット販売価格	1,800円(税込)	500枚 【限定】	300円チケット×6枚	チケット販売場所	<ul style="list-style-type: none"> <li>◎JR古賀駅西口 駅前特設販売所</li> <li>◎古賀市商工会館前 (古賀市天神2-1-10)</li> </ul>
----------	------------	--------------	-------------	----------	---

チケット使用可能店舗	<p><b>JR古賀駅西口周辺の協力店舗</b></p> <p>(チケットを使用して楽しめる当日限定のメニューはチラシ中面をご覧ください!)</p> <p>20店舗以上の協力店舗と 当日限定メニュー!</p>
------------	--

注意事項	<ul style="list-style-type: none"> <li>● チケットは当日(11月25日)限り有効です。それ以外の日程では無効となります。</li> <li>● チケットの払い戻し・換金はできません。</li> <li>● 各店舗の当日限定メニューは数に限りがある場合があります。詳細はチラシ中面をご覧ください。</li> <li>● その他、詳しいお問い合わせは古賀市商工会(TEL.092-942-4061)まで。</li> </ul>
------	---

協力店舗・  
当日限定メニューは  
チラシ中面を  
ご覧ください!

アンケートにご協力ください!

こちらから▶

アンケートに答えていただくと、もれなく**500円分の記念品をプレゼント!!**

◎イベント当日に古賀市商工会館前までお越しいただき、スタッフにお声がけください。  
※まち歩きイベントの当日チケットをご購入いただいた方が対象です。※記念品はお1人につき1つとなります。

【まち歩きイベントに関するお問い合わせ先】 古賀市商工会 TEL.092-942-4061  
【社会実験全体に関するお問い合わせ先】 古賀市古賀駅周辺開発推進課 TEL.092-405-3107

いつもの道が賑やかに生まれ変わるウォーカブル社会実験

# まち歩きガイドMAP

チケットを購入したら、早速西口周辺のまち歩きへ出発！  
クラフトビールやナチュラルワインで乾杯するもよし、スパイスカレーや鶏そばでお腹を満たすもよし。  
お得なチケットが使える協力店舗は盛りだくさん！西口周辺をまるごと楽しもう！

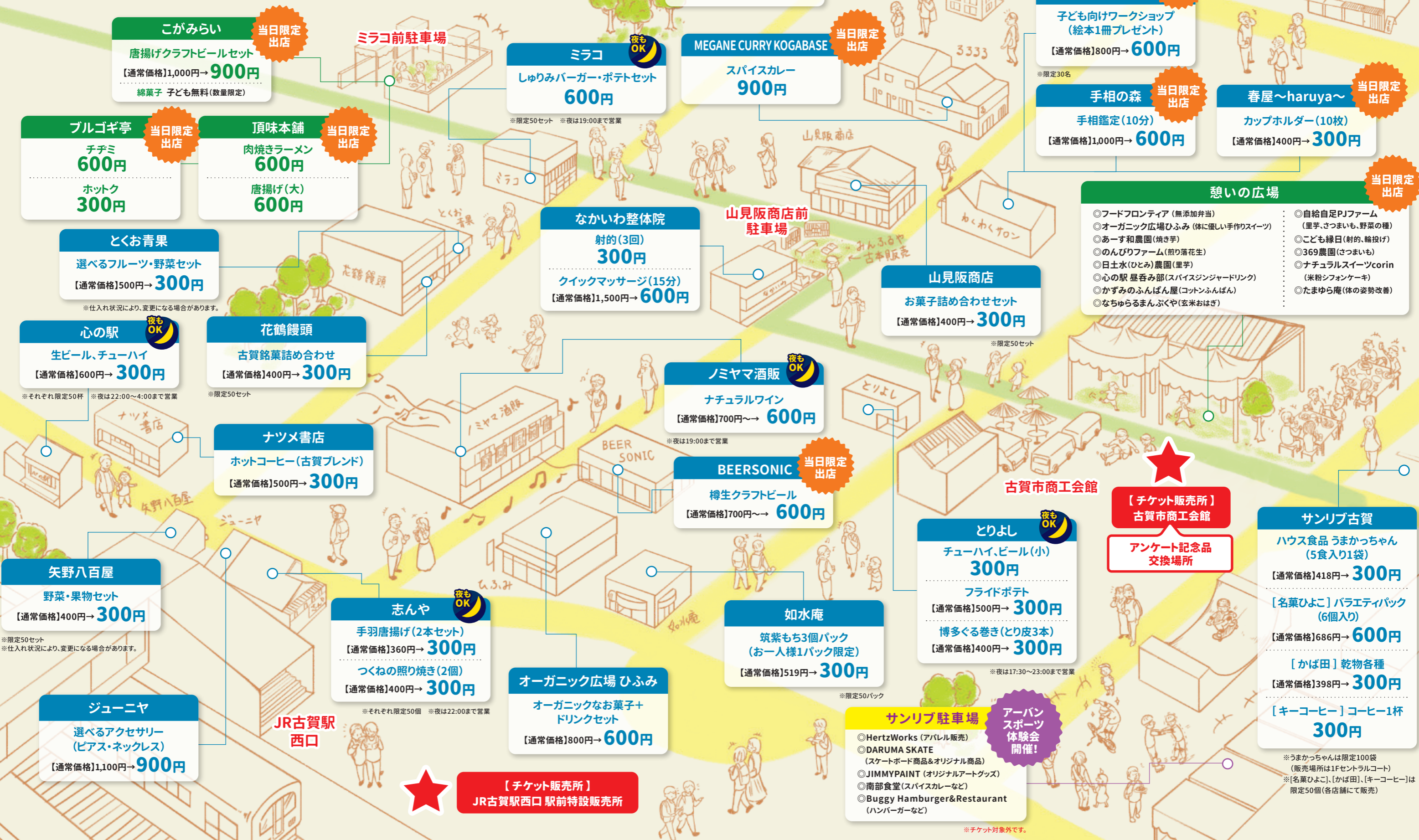

**こがみらい** 当日限定出店

唐揚げクラフトビールセット  
【通常価格】1,000円→**900円**  
綿菓子 子ども無料(数量限定)

**ブルゴギ亭** 当日限定出店

チヂミ **600円**  
ホットク **300円**

**頂味本舗** 当日限定出店

肉焼きラーメン **600円**  
唐揚げ(大) **600円**

**とくお青果**

選べるフルーツ・野菜セット  
【通常価格】500円→**300円**  
※仕入れ状況により、変更になる場合があります。

**心の駅** 夜もOK

生ビール、チューハイ  
【通常価格】600円→**300円**  
※それぞれ限定50杯 ※夜は22:00~4:00まで営業

**花鶴饅頭**

古賀銘菓詰め合わせ  
【通常価格】400円→**300円**  
※限定50セット

**ナツメ書店**

ホットコーヒー(古賀ブレンド)  
【通常価格】500円→**300円**

**矢野八百屋**

野菜・果物セット  
【通常価格】400円→**300円**  
※限定50セット ※仕入れ状況により、変更になる場合があります。

**ジューニヤ**

選べるアクセサリ(ピアス・ネックレス)  
【通常価格】1,100円→**900円**

**志んや** 夜もOK

手羽唐揚げ(2本セット)  
【通常価格】360円→**300円**  
つくねの照り焼き(2個)  
【通常価格】400円→**300円**  
※それぞれ限定50個 ※夜は22:00まで営業

**オーガニック広場 ひふみ**

オーガニックなお菓子+ドリンクセット  
【通常価格】800円→**600円**

**甘味処あべ**

ぜんざいセット  
【通常価格】800円→**600円**

**ミラコ** 夜もOK

しゅりみバーガー・ポテトセット  
**600円**  
※限定50セット ※夜は19:00まで営業

**MEGANE CURRY KOGABASE** 当日限定出店

スパイスカレー **900円**

**なかいわ整体院**

射的(3回) **300円**  
クイックマッサージ(15分)  
【通常価格】1,500円→**600円**

**ノミヤマ酒販** 夜もOK

ナチュラルワイン  
【通常価格】700円〜→**600円**  
※夜は19:00まで営業

**BEERSONIC** 当日限定出店

樽生クラフトビール  
【通常価格】700円〜→**600円**

**如水庵**

筑紫もち3個パック(お一人様1パック限定)  
【通常価格】519円→**300円**  
※限定50パック

**とりよし** 夜もOK

チューハイ、ビール(小) **300円**  
フライドポテト  
【通常価格】500円→**300円**  
博多ぐる巻き(とり皮3本)  
【通常価格】400円→**300円**  
※夜は17:30~23:00まで営業

**サンリブ駐車場**

アーバンスポーツ体験会開催！

- ◎HertzWorks (アパレル販売)
- ◎DARUMA SKATE (スケートボード商品&オリジナル商品)
- ◎JIMMYPAIN (オリジナルアートグッズ)
- ◎南部食堂(スパイスカレーなど)
- ◎Buggy Hamburger&Restaurant (ハンバーガーなど)

※チケット対象外です。

**つば焼き芋さく**

つば焼き芋(大)  
【通常価格】500円→**300円**

**ここほん!** 当日限定出店

子ども向けワークショップ(絵本1冊プレゼント)  
【通常価格】800円→**600円**  
※限定30名

**手相の森** 当日限定出店

手相鑑定(10分)  
【通常価格】1,000円→**600円**

**TOMO Lab** 夜もOK

炭香鶏そば  
【通常価格】850円→**600円**  
※日中は11:00~16:00、夜は21:00~2:00まで営業

**春屋~haruya~** 当日限定出店

カップホルダー(10枚)  
【通常価格】400円→**300円**

**憩いの広場** 当日限定出店

- ◎フードフロンティア(無添加弁当)
- ◎オーガニック広場ひふみ(体に優しい手作りスイーツ)
- ◎あーす和農園(焼き芋)
- ◎のんびりファーム(煎り落花生)
- ◎日土水(ひとみ)農園(里芋)
- ◎心の駅 昼呑み部(スパイスジンジャードリンク)
- ◎かずみのふんばん屋(コットンふんばん)
- ◎なちゆるるまんぶくや(玄米おはぎ)
- ◎自給自足PJファーム(里芋、さつまいも、野菜の種)
- ◎こども緑日(射的、輪投げ)
- ◎369農園(さつまいも)
- ◎ナチュラルスイーツcorin(米粉シフォンケーキ)
- ◎たまゆら庵(体の姿勢改善)

★

【チケット販売所】  
古賀市商工会館

アンケート記念品  
交換場所

**サンリブ古賀**

ハウス食品 うまかつちゃん(5食入り1袋)  
【通常価格】418円→**300円**  
【名菓ひよこ】バラエティパック(6個入り)  
【通常価格】686円→**600円**  
【かば田】乾物各種  
【通常価格】398円→**300円**  
【キーコーヒー】コーヒー1杯 **300円**  
※うまかつちゃんは限定100袋(販売場所は1Fセントラルコート)  
※【名菓ひよこ】、【かば田】、【キーコーヒー】は限定50個(各店舗にて販売)

★

【チケット販売所】  
JR古賀駅西口 駅前特設販売所