

“あなたなりのお産を守りたい…”

お産から母乳育児までサポートいたします。



産科・婦人科 愛和病院



助産師による

- * 母乳相談
- * 戌の日の帯祝い
- * 外来サポート

出産

- * 自然分娩(和痛分娩)
- * 分娩台での
フリースタイル出産
- * 和室の院内助産院

産後ケア ※有料

- * 産後デイケア
(日帰り)サービス
- * 産後ケア宿泊サービス

092-943-3288 古賀市天神 5丁目9-1

<https://www.aiwa-hospital.or.jp>

院内の様子やイベント、各教室の様子、お知らせなど、たくさんの情報をホームページ(スタッフブログ)とfacebook/twitterにて公開しています。随時更新していきますので、ぜひご覧ください

webから予約が
とても便利!

外来診療インターネット予約

- 初診の方も予約できます。
- 予約変更も24時間いつでもOK!



ベッド数30床
・個室 13室
(料金4タイプあり)
※内装・設備は各部屋で異なります。
・相部屋 5室



- ※ 里帰り出産の受け入れ
- ※ 産前から産後までの母乳育児支援

古賀市産科・婦人科愛和病院の
出産・子育て相談室

あいわ 母と子・ライフサポート館

笑顔あふれる
コミュニティ

常駐する助産師がお答えします

- * 病院で聞けなかった心配ごと・・・
- * 育児の悩み * 母乳のこと・・・etc.

月曜日～金曜日 AM9:00～PM5:00(日・祝祭日は休館)
※愛和病院の管理栄養士による栄養相談
第1・3火曜日PM1:00～(電話で時間予約をお取り下さい)

管理栄養士による栄養相談

- * 産前産後・授乳期の
栄養相談・離乳食相談

TEL092-692-2120
新宮町中央駅前2-8-8



古賀市
令和3年度版

子育てBOOK

子育て世代包括支援センター 2

古賀市子ども・子育て支援条例 4

産前・産後子育て支援事業 5

母子支援事業 6

予防接種 8

離乳食教室 10

はじめのいっぽ 10

つどいの広場「でんでんむし」 12

子育て支援事業 13

親子で遊ぶ 14

子どもを預ける 18

発達が気になったら 25

障がいのあるお子さんへの支援 26

ひとり親家庭への支援 27

古賀市子育てマップ 29

家庭児童相談室 31

まちづくり出前講座 31

児童虐待防止啓発 32

子育てに関する相談は 33

「子育てBOOK」は、古賀市の母子保健事業や子育て支援事業等、
子育てに関する情報を一冊に集約したものです。

●子育て支援シンボルマーク●

古賀市では、子育て支援団体等、地域の皆様方と行政が一体となって、
みんなで子育てを支援していこうとの思いから、
平成27年度に官学連携の九州産業大学デザイン学科の学生さんとコラボし、
子育て支援のシンボルマークを作成しました。



JOYie!

新しい暮らしのそばに
辰巳住研がいます。

住む前も、住んだ後も
楽しくなる家

思い出も新生活も

辰巳住研

楽しく建てて、楽しく暮らす。

お家のこと土地のことおまかせください。

辰巳住研 株式会社

古賀市 3-5-9 TEL 0120-267-611

私たち辰巳住研は古賀市を拠点として
家づくりをしているハウスメーカーです。
家づくりから健康・子育て・団らんを提案します。

建設業免許 福岡県知事(一般-27)第94357号 宅地建物取引業免許 福岡県知事(4)第14811号

見学会・イベント情報更新中
公式ホームページ



もくじ

- 子育て世代包括支援センター… 2
KuRuKuRu
子育てプラン
- 古賀市子ども・子育て支援条例… 4
- 産前・産後子育て支援事業… 5
- 母子支援事業… 6
妊婦教室
あかちゃん訪問
乳幼児健康診査
乳幼児健診対象者・実施月カレンダー
市内乳児健診・予防接種実施医療機関一覧
- 予防接種… 8
予防接種を受ける前に
子どもの接種スケジュール
子どもが病気やケガをしたとき
- 離乳食教室… 10
- はじめてのいっぽ… 10
- つどいの広場「でんでんむし」… 12
子育て情報コーナー
わんぱくTime
ミニつどいの広場
- 子育て支援事業… 13
ブックスタート
1歳誕生広場
2歳元気っ広場
おもちゃの病院
子育て支援カレンダー
- 親子で遊ぶ… 14
地域の子育てサロン
公民館サロン
中学校サロン
その他のサロン等
図書館へ行ってみよう
読み聞かせ(古賀市立図書館)
セカンドブック
未就園の親子支援事業
児童館へ行ってみよう!
千鳥児童センター(コスモックス)
ししぶ児童センター(ファンノック)
米多比児童館
- 子どもを預ける… 18
認可保育所
地域型保育～小規模保育事業所～
認定こども園
届出保育施設
企業主導型保育施設
幼稚園
幼稚園の入園前支援
一時預かり保育
ショートステイ(子育て短期支援事業)
病児保育(たんぽぽ、ここん・こが) 病後児保育(おひさまルーム)
ファミリー・サポート・センター
- 発達が気になったら… 25
こども発達ルーム(就学前)
- 障がいのある
お子さんへの支援… 26
特別児童扶養手当
療育手帳
通所支援施設(古賀市内)
- ひとり親家庭への支援… 27
経済的支援
生活支援
就業支援
相談支援
- 古賀市子育てマップ… 29
- 家庭児童相談室… 31
親子・子育てに関する相談
- まちづくり出前講座… 31
子育てのヒント「子育て応援」講座
- 児童虐待防止啓発… 32
子ども虐待を知っていますか
- 子育てに関する相談は… 33
古賀市の相談窓口
多言語による情報提供
古賀市以外の相談窓口
子育て応援サポーター
子育て応援サイト「こがそだつ」

古賀市保健福祉総合センター サンコスモ古賀 子育て支援課

〒811-3116 福岡県古賀市庄205番地
保育・手当係 TEL 092-942-1157
子ども家庭係 TEL 092-942-1159
子育て支援係 TEL 092-942-1515
FAX 092-942-1154

- 九州自動車道古賀I.Cから車で1分
- JR古賀駅下車 徒歩15分
- 西鉄都市高速バス「庄」バス停から徒歩2分



★"KuRuKuRu"は、77名の応募の中から、市の子育て支援者さん、年長児さんとその保護者様等の協力を得て選ばれました!!

どんなところ???

妊娠・出産から乳幼児期まで、あらゆる相談を受け付ける「ワンストップ窓口」です。お子さんの年齢に応じて専門スタッフが相談や支援を行います。

電話・面談・訪問での相談が可能

思いがけず妊娠したかも・・・

妊娠中ってどんな生活を送るの？

子育てがうまくいかず、不安

ひとり親支援ってなにがあるの？

子どもの発達が気になる

これってどこに相談したらいい？

ミルクの量って？

親子であそべる場所を知りたい

そっと寄り添い まあ～るくサポート
～そばにはいつも KuRuKuRu～

保健師・助産師



妊娠・出産から子どもの健診まで、継続的にサポートします。

子育て支援係

保育士



地域の子育て情報なら私まで。楽しく子育てしましょう。

子ども家庭係



家庭のお悩みを一緒に考えます。

家庭児童相談員

管理栄養士



離乳食や子どもの食事！おまかせください。

こども発達ルーム



子どもの発達について一緒に考えましょう。

お気軽にご相談・お問い合わせください

お問い合わせ 子育て支援係 ☎092-942-1515
子ども家庭係 ☎092-942-1159 FAX:092-942-1154

開設時間 平日 8時30分～17時00分
(土・日・祝祭日・年末年始は休み)

場 所 サンコスモ古賀(古賀市保健福祉総合センター)
〒811-3116 福岡県古賀市庄205番地



子育てプラン

～ようこそ赤ちゃん、そしてこれから～

妊娠

母子健康手帳交付
医師より妊娠届出書を発行してもらったら、母子健康手帳を受け取りましょう

妊婦健康診査
母子健康手帳を受け取ったら定期的に妊婦健診を受けましょう
23週まで 1回/4週
24～35週 1回/2週
36週以降 1回/週

妊娠中のご体調伺いでお電話することがあります。

転出予定の方
転出後は古賀市の補助券は使用できません
転出先の市町村で補助券の切り替えをしてください

里帰り出産予定の方
*手続きが必要な場合があります。お問い合わせください

産出に向けての準備はできていますか？

- 物品は？
- 陣痛時の家族への連絡は？
- 病院への交通手段は？
- 第2子以降の出産の場合、出産時のきょうだい児の預け先は？

予定日 (R . 月 日)

出産

- 出産育児一時金 加入されている健康保険で手続き
- 出生届 出生日から14日以内に市国民保険へ
- 児童手当 出生日翌日から15日以内に子育て支援課へ ※公務員の方は所属先で手続き
- 健康保険の手続き 国保:市国民保険 社保:勤務先
- 乳幼児こども医療 出生日の翌日から30日以内に市国民保険へ

くるサポ訪問 P5

妊娠中期・後期 すこやか教室 P6

2週間健康診査 出産病院(自費)

1か月児健康診査 出産病院(自費)

予防接種 生後2か月をすぎたら予防接種を受けましょう 予防票は出生月の翌月に送られてきます P8-P9

乳児全戸家庭訪問 生後4か月までの乳児のいるすべての家庭を専門スタッフが訪問します P6

つどいの広場 でんでんむし児童館
ミニつどいの広場
おしゃべりや情報交換ができる乳幼児親子の居場所です P12

離乳食教室 P10

ブックスタート 生後6～8か月児を対象に絵本1冊をプレゼント P13

4か月児健康診査 市内乳幼児健診実施医療機関にて P7

10か月児健康診査 市内乳幼児健診実施医療機関にて P7

1歳誕生広場 P13

1歳6か月児健康診査 P7

2歳元気っ広場 P13

わんぱくTime P12

3歳児健康診査 P7

就学前健康診査

さまざまな事業をやっています あそびにきてね

古賀市子ども・子育て支援条例

古賀市子ども・子育て支援条例は令和元年10月1日から施行しました。そこで、この条例の内容を分かりやすく伝えるため、古賀竟成館高等学校と玄界高等学校の生徒さん12人がちらしを作成してくれました。その一部を紹介します。



どんなとりにくみなんだろう？

未来をつかっていく子どもたちは、ひとりひとりが古賀市の宝で未来への希望です。そんな子どもたちが周囲に愛され、夢をかなえ、社会の一員として未来へとばたいてほしいと願っています。しかし近年、少子化や子どもの貧困、児童虐待など子どもを巡る様々な問題が生じています。そのため、子どもたちが元気に成長していくための環境をつくるのが大切なのです。古賀市では、子ども・子育て支援を進めています。日々変化する環境に対応していくためには、さらなる支援に取り組む必要があります。子どもたちが元気に育ち、また保護者が安心して子育てができる環境を地域全体でつくっていきましょう。

1章から4章までできていて、その中から3章について簡単に説明します。

- 1 市民は、自分たちの行動が子どもたちのお手本となるよう意識すること
- 2 保育園・幼稚園・学校等は、子どもの問題を防ぎ、解決すること
- 3 地域で、お父さんお母さんからの相談を受けたら、解決へむけ支援すること
- 4 会社は、仕事と子育ての両立を手伝うこと
- 5 保護者は、子どもが元気に大きくなれるように愛情をもって育てること
- 6 子どもたちは自分とお友達を大切にすること



クイズに答えてそれぞれの役割を学ぼう! (3択問題)

- 1 市に住んでいる大人たちは、自分の言葉や行動が子どもの()となるように意識する。
A:けんか B:お手本 C:泣く原因
- 2 学校は地域の人たちと協力して子どもが()を身に付けられるような教育ができるようにする。
A:生きる力 B:けんかをする力 C:お金を使う力
- 3 地域の大人たちは、子どもが豊かな心や()を育てるための体験活動を与えるようにする。
A:怒る力 B:ずるがしこさ C:みんなと協力する力
- 4 会社を経営している人たちは、子育てにおいて保護者のすべきことを理解し、()の両方ができるようにする。
A:仕事と子育て B:睡眠と食事 C:あくびとくしゃみ
- 5 保護者は、子どもたちが自分を大切にできる力を持ち、日常生活でのルールを守るように、()をもって育てるようにする。
A:友情 B:愛情 C:ペット

ほけんえらびをもっと自由に 保険見直し本舗

こどもの教育資金、いつからどうやって準備したらいいの…?



お子様が生まれたばかりのパパ・ママは、やる事や考える事がたくさん。保険見直し本舗で、教育資金のお悩み一緒に解決しませんか？

保険見直し本舗が子育てファミリーにオススメな理由! /

オススメ! 安心の一世帯一担当制!

準備したい金額はご家庭によって様々。保険見直し本舗なら安心の一担当制なので、お客様のご意向を大切に、一緒に考えプランが立てられます。また保障を重複して加入してしまうこともなく、ご家庭の保険もまるごと担当者に相談できます。

オススメ! 相談方法が選べます!

店舗 訪問※ 電話 オンライン
例えば…初回はお店で、次回はご自宅でご相談など、お客様のご都合に合わせて行うことができます! ※地域によってはご訪問できかねる場合がございます

保険の無料相談をいただいた方には、「SKIPHOP ストローボトル(500ml)」をプレゼント!※



くわしくはこちらから! ▶ <https://bit.ly/3gpqZC2> [受付番号] kp624

【キャンペーンに関する注意事項】 ※プレゼント対象者は初めて当社で保険の相談をされる方に限ります。ご相談の際は生命保険証券をお持ちください(任意) ※当チラシ記載の専用URLからお申込みいただき、対面で保険の無料相談をされた方がプレゼントの対象となります。 ※全員プレゼントは対面相談後、約1ヵ月前後でお届けいたします。 ※プレゼント内容は予告なく変更となる場合があります。 ※保険の契約を強制するものではありません。 ※1世帯につき1つのプレゼントとなり、他キャンペーンの併用は不可となります。 ※キャンペーンは予告なく終了する場合がございます。

ゆめマート新宮店

092-962-9060

〒811-0119 福岡県粕屋郡新宮町緑ヶ浜4-18-1 ゆめマート新宮1F



駐車場

キッズスペース

ピバモール赤間店

0940-35-2651

〒811-4175 福岡県宗像市田久2丁目1番1号ピバモール赤間1F



駐車場

キッズスペース

JR香椎店

092-674-0611

〒813-0013 福岡県福岡市東区香椎駅前1-11-1 えきマチ1丁目香椎2F



駐車場

キッズスペース

博多 アミュプラザ店

092-433-7510

〒812-0012 福岡県福岡市博多区博多駅中央街1-1 JR博多シティアミュプラザ博多B1F



駐車場

キッズスペース

産前・産後子育て支援事業

くるサポ訪問



喜びやうれしさ、
苦しみやつらさ…

「ママ」になる形って、
一人ひとりの想いがあるって、
みんな違ってあたりまえ

明日の笑顔のために
子育てする家族のために
がんばっているあなたに
いつも寄りそいたい。

KuRuKuRu

「くるサポ訪問」

古賀市では安心して出産・子育てしていただけるよう、スタッフ（専門職）がご家庭に訪問し、妊産婦さんのお話を伺いながら、産前・産後をトータル的にサポートします。

- だ**れ 市内在住の妊産婦さん
- い**つ 妊娠30～35週ごろから産後おおむね1年まで
- 内**容 妊娠後期の過ごし方、出産イメージ、育児のサポート
産後の健康状態の確認、おっぱい相談、ミルク相談、
育児全般、妊産婦さんの心身のケアなど
※初産婦を中心に訪問しています
※無料で何回でも利用できます



大切なわが子へ、 ずっとずっと 続いていく安心を。

リックサポート

検索

お陰様で創業以来40年、
わが町古賀市で皆様の安心を
お預かりしています。

Risk Information Cover Support

お子様への思いを形にできる「未来」への贈りもの。

自治体の子どもの医療助成制度がありますが、助成対象外となる費用もあります。

入院中の食事 **三食**
食費

入院時の部屋 **差額**
ベット

治療・手術の **先進**
医療

入院中の雑費 **交通費**等
付添

start of business
創業
40th

備えておきたい3つの保障。

想定外の
病気

突発的な
入院

まさかの
けが

株式会社リックサポート

〒811-3106 福岡県古賀市日吉2丁目16番7号
TEL 092-944-6161(代)
http://www.ricsupport.jp



Risk Information Cover Support Co., Ltd.

母子支援事業

問い合わせ 子育て支援課
子育て支援係
092-942-1515

妊婦教室

※教室の実施日程はP13に掲載していますのでご確認ください。

妊娠中期すこやか教室

要予約

※前日までに子育て支援課へお電話ください。

- 対象** 開催日におおよそ妊娠22週以降の方で妊娠経過に異常がない方とその家族 ※妊娠後期の方も参加できます
- 場所** サンコスモ古賀 すこやかホール
- 開催日時** 年4回 9時30分～11時 ※受付 9時15分
- 内容** ●赤ちゃんの気持ち体験劇 ●妊婦体操 ●妊娠中の栄養についてのお話
- 持ってくるもの** 母子健康手帳、飲み物、バスタオル、体操できる格好

妊娠後期すこやか教室

要予約

※前日までに福岡女学院看護大学へ電話(092-943-4174)またはホームページよりお申込みください。

- 対象** 開催日におおよそ妊娠22週以降の妊婦さんとその家族 ※妊娠中期の方も参加できます
- 場所** 福岡女学院看護大学
- 開催日時** 年6回 9時30分～12時 ※受付 9時～
- 内容** ●誕生する家族を迎える準備 ●赤ちゃんのいる生活 ●抱っこ・おむつ交換・沐浴体験(演習)

※日程・持ってくるものなどの詳細については福岡女学院看護大学ホームページをご参照ください。
※福岡女学院看護大学(主催)、古賀市(共催)



あかちゃん訪問

おおむね生後4か月までの乳児のいるすべての家庭を専門スタッフ(保育士、保健師、助産師等)が訪問します。あかちゃんの発達や発育の悩みなど子育て全般について、何でも気軽にご相談ください。

- 対象** おおむね生後4か月までの乳児のいる家庭 ※対象者には、市から個別に郵便で通知します。
- 訪問時間** 1時間程度
- 内容** ●身体測定 ●予防接種や健診などの説明 ●発達チェック ●子育て情報の提供 ●子育て相談 など
- 準備するもの** バスタオル(体重を計る際に使用します) 母子健康手帳

訪問までの流れ

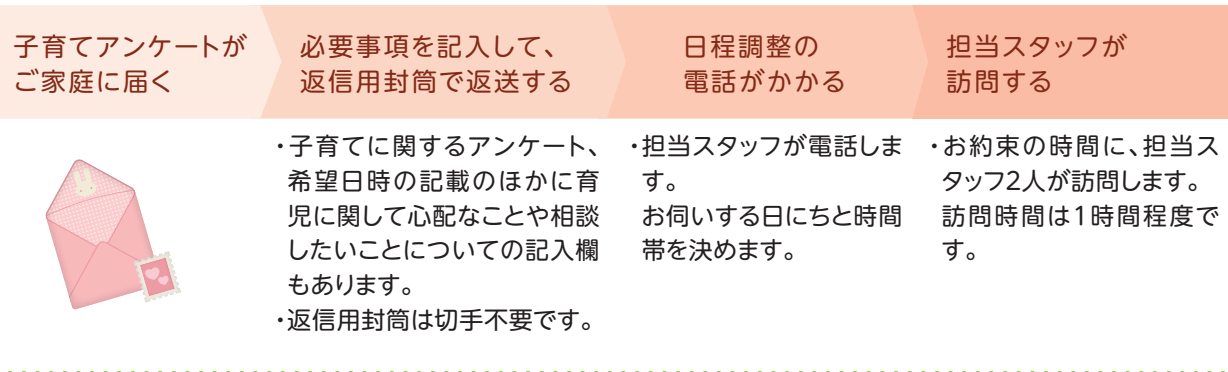

乳幼児健康診査

子どもの健やかな育ちや、身長・体重等の発育発達を確認するために定期的の実施しております。

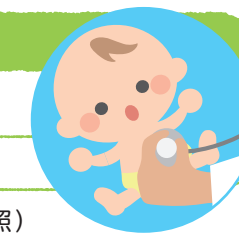

4か月・10か月児健康診査 個別健診

- 受診場所** 市内乳児健診実施医療機関(下記の市内乳児健康診査・予防接種実施医療機関一覧参照)
- 内容** 身体測定、診察、発達の確認、育児・栄養相談など
- 準備するもの** 母子健康手帳、受診券、健診票、アンケートなど

1歳6か月児健康診査 集団健診

- 受診場所** サンコスモ古賀
- 内容** 問診、身体測定、内科健診、歯科検診、ブラッシング指導、栄養・生活・発達相談など
- 準備するもの** 母子健康手帳、1歳6か月児健診票、アンケートなど

3歳児健康診査 集団健診

- 受診場所** サンコスモ古賀
- 内容** 問診、尿検査、身体測定、内科健診、歯科検診、ブラッシング指導、栄養・生活・発達相談、セカンドブック引換えなど
- 準備するもの** 母子健康手帳、3歳児健診票、アンケートなど

乳幼児健康診査対象者・実施月カレンダー

事業名	4月	5月	6月	7月	8月	9月	10月	11月	12月	1月	2月	3月
4か月児健診	令和2年12月生	令和3年1月生	2月生	3月生	4月生	5月生	6月生	7月生	8月生	9月生	10月生	11月生
10か月児健診	令和2年6月生	7月生	8月生	9月生	10月生	11月生	12月生	令和3年1月生	2月生	3月生	4月生	5月生
1歳6か月児健診	20日(火)AM	18日(火)PM	22日(火)AM	13日(火)PM	17日(火)AM	14日(火)PM	19日(火)AM	16日(火)PM	14日(火)AM	18日(火)PM	15日(火)AM	15日(火)PM
	令和元年9月生	10月生	11月生	12月生	令和2年1月生	2月生	3月生	4月生	5月生	6月生	7月生	8月生
3歳児健診	27日(火)PM	25日(火)PM	29日(火)PM	27日(火)PM	24日(火)PM	28日(火)PM	26日(火)PM	30日(火)PM	21日(火)PM	25日(火)PM	22日(火)PM	22日(火)PM
	平成30年3月生	4月生	5月生	6月生	7月生	8月生	9月生	10月生	11月生	12月生	平成31年1月生	2月生

※案内は子育て応援サポーターの訪問が郵送にて受診月の前月にお届けします。

※子育て応援サポーターとは、妊婦さん、乳幼児、保護者を応援する地域のボランティアさんです。※P35で子育て応援サポーターを紹介しています。
※1歳6か月児・3歳児健診の対象月はあくまでも目安になります。対象者数が多い月は前後の月で人数を調整させていただきますのでご了承ください。
なお、詳細につきましては、送付される受診案内をご確認ください。

市内乳幼児健康診査・予防接種実施医療機関一覧

医療機関名	電話番号・住所	乳児健診	子どもの予防接種	医療機関名	電話番号・住所	乳児健診	子どもの予防接種
愛和病院	092-943-3288 天神5-9-1	●		こでまり小児科クリニック	092-410-5655 今の庄2-2-12	●	● ◎
いけだ内科クリニック	092-944-3225 舞の里3-17-10		● ◎	武市クリニック	092-943-1155 舞の里3-8-14	●	● ◎
おおつか小児科 アレルギー科クリニック	092-941-1700 舞の里3-15-17	●	● ◎	ちどり医院	092-943-0224 花見東6-9-6	●	●
北崎医院	092-942-3205 中央2-2-1		● ◎	堤医院	092-944-2230 青柳821-1		● ◎
こがファミリー内科循環器内科	092-946-3131 米多比1515-1		● ◎	中島医院	092-942-2402 天神1-12-21	●	● ◎
				すなお医院	092-941-4210 舞の里3-17-8		●

◎印については、BCGの予防接種も受けられる医療機関です。(事前予約が必要な場合があります)

予防接種

予防接種を受ける前に 古賀市以外の医療機関でも予防接種が可能です。希望の医療機関にお問い合わせください。

- ① 予防接種を受ける前には、母子健康手帳と予診票手帳を見て、既に接種していないかを必ず確認しましょう。
- ② 予防接種を受ける前に別冊「予防接種と子どもの健康」を必ず読み、理解した上で受けるようにしましょう。
(下記のスケジュールを参考に公費で接種できる期間に接種を行ってください。)
- ③ 予防接種は予防接種法によって対象年齢、接種期間などが定められています。定められた期間を過ぎると、定期接種ではなく任意接種となります。任意接種の場合は、費用などご本人負担となりますので気をつけましょう。
- ④ 予防接種の記録は、将来、進学や就職の際に提出を求められることもあります。予防接種を受けるときは、必ず母子健康手帳を持参し、記録してもらいましょう。
- ⑤ 里帰り等で県外での接種を希望する場合は、事前に申請が必要になります。手続には2週間程度かかりますので早めに子育て支援課までご相談ください。申請がない場合は、接種費用は個人負担となりますので注意してください。
- ⑥ 予診票の住所は、お子さんが接種する日に住民登録している市町村の住所を記入してください。転出や転入の場合は特にご注意ください。

子どもの接種スケジュール 標準的な間隔で接種しましょう。

★ 理想的な接種時期 標準的な接種年齢 接種の対象年齢

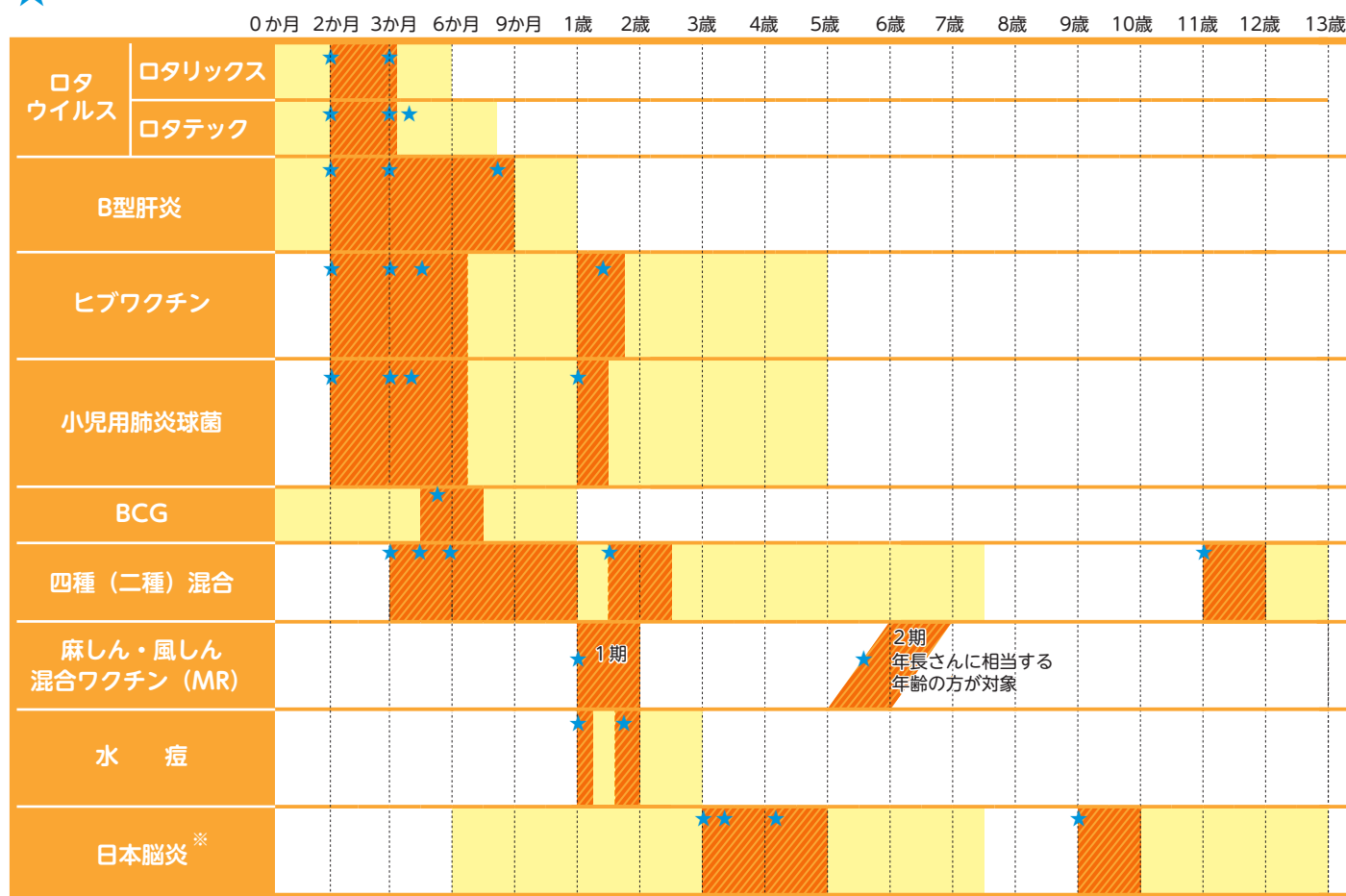

医療機関名	電話番号	子どもの予防接種
いけだ内科クリニック	092-944-3225	● ◎
おおつか小児科 アレルギー科クリニック	092-941-1700	● ◎
北崎医院	092-942-3205	●
こがファミリー内科循環器内科	092-946-3131	● ◎
こでまり小児科クリニック	092-410-5655	● ◎
武市クリニック	092-943-1155	● ◎
ちどり医院	092-943-0224	●
堤医院	092-944-2230	● ◎
中島医院	092-942-2402	● ◎
すなお医院	092-941-4210	●
古賀おなかぼん内科クリニック	092-944-0005	● ◎

◎印については、BCGの予防接種も受けられる医療機関です。
(※事前予約が必要な場合があります)

問い合わせ 子育て支援課
子育て支援係
092-942-1515

**大人の風しん(麻しん風しん混合)ワクチン
接種費用を助成しています!**

- 昭和37年4月2日～昭和54年4月1日の男性の方には「風しんの抗体検査および第5期予防接種」無料クーポン券を送付しています。
- 妊娠希望者及びそのご家族の方、妊婦のご家族の方で抗体価が低い方など一定の基準に該当する方の予防接種費用を5,000円を上限に補助します。

▶ 詳細は健康介護課(942-1151)までお問い合わせください。

【標準的な接種開始:生後2か月以上14週6日まで】令和2年10月1日から定期接種になりました。対象は、令和2年8月1日以降に生まれた0歳児で、初回接種を生後14週6日までに行います。ロタリックスとロタテックの2種類のワクチンがあり、接種回数が異なるので、同一のワクチンで接種を完了する必要があります。ロタリックス:生後6週0日～24週0日までに27日以上の間隔をおいて2回接種。ロタテック:生後6週0日～32週0日までに27日以上の間隔をおいて3回接種

【標準的な接種開始:生後2か月以上】平成28年10月1日から定期接種になりました。対象は、平成28年4月1日以降に生まれた0歳児で、1歳になるまでに3回の接種を終わらせる必要があります。1回目の接種から3回目の接種は、139日以上の間隔をあける必要があります。

【標準的な接種開始:生後2か月以上7か月未満】
初回接種は生後12か月までに27日以上の間隔をおいて3回。その後7か月以上、標準的には13か月までの間隔をおいて1回接種します。
◆ ヒブワクチンの標準的な接種パターン以外 ○接種開始が7か月～12か月未満の場合は、初回2回、追加免疫1回。○接種開始が1歳～5歳未満の場合は1回。

【標準的な接種開始:生後2か月以上7か月未満】
初回接種は生後12か月までに27日以上の間隔をおいて3回。その後60日以上の間隔をおいた後で、生後12か月に至った日以降に1回接種します。
◆ 小児用肺炎球菌ワクチンの標準的な接種パターン以外 ○接種開始が7か月～12か月未満の場合は初回2回、追加免疫1回。○接種開始が1歳～2歳未満の場合は60日間以上間隔をおいて2回。○接種開始が2歳以上5歳未満の場合は1回。

【標準的な接種開始:生後5か月に達した時から生後8か月に達するまで】結核の重症化を防ぐ予防接種です。生後1歳になる前までに接種します。

【標準的な接種開始:1歳までに3回】ジフテリア・百日せき・破傷風・ポリオの混合ワクチンです。1期はなるべく1歳までに20日以上の間隔をおいて3回接種します。その後、おおむね1年後に追加で1回接種します。2期は11歳～12歳に二種混合を1回接種します。

【標準的な接種開始:1歳】
1期は1歳の時に接種します。2期は幼稚園等の年長さんに相当する年齢の時に接種します。

【標準的な接種開始:生後12か月～生後15か月の間に1回】
追加接種は初回接種終了後、3か月以上、標準的には6か月～12か月の間隔をおいて1回接種します。

1期は3歳～4歳にかけて、6日以上、標準的には28日までの間隔をおいて2回。その後、6か月以上、標準的にはおおむね1年後に1回接種します。2期は9歳～10歳にかけて1回接種します。
※日本脳炎の特例措置/①平成20(2008)年4月2日から平成21(2009)年10月1日生まれ ②平成13(2001)年4月2日から平成19(2007)年4月1日生まれ
日本脳炎の予防接種の積極的な勧奨の差し控えがあった時期のお子様は無料で接種できる場合があります。詳しくはかかりつけ医か予防健診課までお尋ねください。

子どもが病気やケガをしたとき

※平日や休日、昼間や夜間により、受診できる医療機関が異なります。
※休日診療所や急患センターとは、病院が休診する夜間や休日に内科と小児科の応急処置をする診療所です。



	平日	休日
昼間	かかりつけ医	粕屋北部休日診療所 ☎092-942-1511 (サンコスモ古賀内) 宗像地区急患センター ☎0940-36-1199
夜間	宗像地区急患センター ☎0940-36-1199 (または最寄の急患センター)	

入院などの高度医療(2次医療)が必要と判断された場合

二次医療救急医療機関へ
(福岡東医療センターなど)

※休日とは、日曜、祝日、年末年始、お盆休みのことを言います。土曜は含みません。

福岡県小児救急医療電話相談

相談
できます

#8000 または
☎092-661-0771

受付時間: 365日(毎日)
平日: 19時～翌朝7時
土曜: 12時～翌朝7時
日祝: 7時～翌朝7時

365日(毎日) 小児の救急医療(病気、ケガ、応急処置など)に関するについて、看護師又は必要に応じて小児科医が相談を受けます。(福岡県・福岡県医師会)

救急医療情報センター

病院を
紹介します

#7119 または
☎092-471-0099
(24時間受付)

今すぐ医療機関を探したい方は
こちらをご利用ください。

離乳食教室 要予約

問い合わせ 子育て支援課 子育て支援係
092-942-1515

離乳食のすすめ方やポイント、調理法について説明します。月1回実施しております。

- 対象** 生後5か月から1歳までのお子さんとその家族
- 場所** サンコスモ古賀
- 時間** 受付：9時15分～9時30分 教室：9時30分～11時30分
- 内容** テキストを用いた講話
- 準備するもの** 母子健康手帳、筆記用具、バスタオル※要予約
- 申込先** 子育て支援課(サンコスモ古賀内) TEL:092-942-1515



はじめのいっぽ

問い合わせ 子育て支援課 子育て支援係
092-942-1515

～生後2～6か月未満児を持つ
初めてのママとあかちゃんを支援します～



あかちゃんがよるこぶことをいっしょにさがしてみませんか？
慣れない子育てで不安もあるかもしれないけれど、初めてのママたちや先輩ママたちといっしょに楽しい時間を過ごしませんか？
ベビーマッサージやあやうた、交流会で楽しくあかちゃんとの関わり方を学びあい、リフレッシュしましょう。

令和3年度 IPPO予定表

	第1回	第2回	第3回	第4回	第5回	第6回
第1クール	4月20日(火)	4月27日(火)	5月11日(火)	5月18日(火)	5月25日(火)	6月1日(火)
第2クール	6月22日(火)	6月29日(火)	7月6日(火)	7月13日(火)	7月20日(火)	7月27日(火)
第3クール	9月7日(火)	9月14日(火)	9月21日(火)	9月28日(火)	10月5日(火)	10月12日(火)
第4クール	11月9日(火)	11月16日(火)	11月23日(火)	11月30日(火)	12月7日(火)	12月14日(火)
第5クール	1月25日(火)	2月1日(火)	2月8日(火)	2月15日(火)	2月22日(火)	3月1日(火)

- 場所** ●古賀市隣保館「ひだまり館」和室(※第2クールを除く)
新原1051-6 TEL:092-943-4222
- 古賀市生涯学習センター「リーパスプラザこが」(※第2クールのみ)
中央2丁目13-1 TEL:092-942-1347

- 時間** 10時～12時
- 対象者** 第1回実施日に第1子が生後2か月～6か月未満のあかちゃんとママ(8組)。対象者には個別の通知があります。(応募者多数の場合は、抽選により決定します)
- 参加費** 無料。
- 持参物** バスタオル1枚(ベビーマッサージの際使用します)
- 申込先** 子育て支援課(サンコスモ古賀内)
TEL:092-942-1515 FAX:092-942-1154



皆さんの笑顔が たくさんみられますように！

お子さんやそのご家族の方が、安心・納得して帰って
いただけるような、クリニックにしたいと思っております。

こでまり小児科クリニックは院長・副院長
夫婦ふたりの小児科医による診療体制です。

Point1
WEBで順番予約

順番取りシステムを導入し、患者様の待ち時間短縮を心掛けております。ご自宅のコンピューター、携帯、スマートフォンからのアクセスが可能です。

Point2
専用の入り口があります

院内感染予防のため、一般外来患者様と感染症患者様に2つの入り口をご用意しています。また、個室での待機、診察が必要な方のために専用の個室を4つをご用意しています。

Point3
健診・予防接種

月・火・水・木・金の午後2時～4時、水の午後3時～6時は予防接種、乳幼児健診を行います(土日祝日を除く)。上記の時間は予約制となっており、一般外来患者様と接触する事はございません。

完全予約制

Point4
おしっこの悩み

院長が長年小児腎臓病に携わってきた経験から、小児腎臓病に関する相談窓口も設置しています。おねしょが治らない、学校の検尿でひっかかってしまった等、おしっこのことでお悩みの方はお気軽にご相談ください。



病児保育ルーム ここん・こが

児童が病気のため、園や学校での集団生活、家庭での保育が困難な場合に限り、一時的にお預かりし保育を実施する施設です。

ご利用に関するお問い合わせはこちら **tel.092-410-5674**



こでまり小児科クリニック

お気軽にお問い合わせください
TEL092-410-5655

- 〒811-3117 福岡県古賀市今の庄2丁目2番12号
- 診察時間** 午前 9:00～12:30 (受付 8:45～12:15)
午後 16:00～18:00 (受付 16:00～17:45)
※水曜午後は完全予約制の健診・予防接種
- 定休日** 土曜午後・日曜



マチイロ

マチを好きになるアプリ

自治体のお知らせをアプリを通じてスマートフォンやタブレットにお届けします。



自治体をもっと身近になる機能が盛りだくさん！

1

役立つ行政情報を見逃さない！



2

自分に合わせた情報が届く！



3

いろいろなマチの魅力をお届け！



ダウンロードはこちらから



※アプリの使用は無料ですが、通信費は各回線ごとのご負担となります。

マチイロに関するお問い合わせは

株式会社ホープ ☎092-716-1480まで
〒810-0022 福岡県福岡市中央区薬院1-14-5 MG薬院ビル7F



福岡で暮らすみなさまに おいしい水をお届けします。

私たちは、ふくおかの水を福岡の人に
利用していただきたいと思っています。
今日では、技術の進歩と交通網の発達によって、
どこにいても必要な水を手に入れることができます。
その一方で、流通にともなう環境への負荷も心配されます。
私たちは、深層1,000mに湧出する天然温泉を原水とする無添加の水を、
あえて地域を限定してお届けしています。

花立花



Point 1

深層1,000mからの恵み

「花立花の水」は、玄海国定公園内にある立花山の麓、深層1,000mより湧出している天然温泉を原水としています。大気汚染の影響を受けない、軟水で無添加のおいしい水です。

Point 2

専門スタッフだから、丁寧なフォロー

「花立花の水」は、新宮町を中心としたエリアでのみ販売しております。製造・メンテナンス、販売、配達まで、全て自社スタッフだけで行っているため、スピーディで細やかな対応を可能にしています。

Point 3

独自開発のシステムで、タイムリーな顧客サービス

「花立花の水」のために独自に開発した販売管理システム「はやぶさ」によって、お客様のニーズに合わせた、各家庭へのスムーズな配達を実現しています。



ウォーターサーバーのある暮らし

飲む用に

お料理に

24時間、365日いつでも、お湯・冷水がご利用いただけます！

いつでもおいしい水を届けたいから

無料

- 契約金、解約手数料
- サーバー設置
- レンタル料
- 送料、宅配料
- メンテナンス(年1回、洗浄・メンテナンス済みのウォーターサーバーと交換)



お気軽に
お問合せ
ください！

株式会社 花立花 092-941-2221

糟屋郡新宮町花立花4丁目1-1 ■ 営業日/月曜～金曜(祝日、弊社休日を除く) ■ 受付時間/9:00～12:00、13:00～16:00



つどいの広場『でんでんむし』

問い合わせ つどいの広場『でんでんむし』
092-942-1183

要予約

64畳の和室には、木の玩具や手作り玩具がいっぱい。広いスペースで子どもとゆっくり遊ぶことができます。
つどいの広場『でんでんむし』は、サンコスモ古賀の中にあり、就学前までの子育て中の親子が仲間と「出会い」、おしゃべりや情報交換を通じて「交流」し、親子あそびや子育ての「体験」ができる、憩いのスペースです。
「友だちが欲しい」、「子育てに疲れた」、「誰かと話したい」、「子どもと遊びたい」等、気軽に利用できます。
この他にも、就学前のさまざまな月齢・年齢の親子を対象とした「広場事業」、絵本を楽しむ「ブックスタート」など、楽しいイベントも開催しています。

初回に登録(無料)するだけで、いつでも気軽に利用できます。
利用時間 月～金曜日 9時～16時 ※休み 土・日曜日、祝日、8月13日～15日、12月28日～1月3日
住所 庄205(サンコスモ古賀内)
駐車場 145台
問い合わせ先 つどいの広場『でんでんむし』
 TEL:092-942-1183



子育て情報コーナー

つどいの広場『でんでんむし』では、地域の子育て支援に関する情報を提供しています。お気軽にお尋ねください。



わんぱくTime

幼稚園等の長期休暇中(夏休み、冬休み)に、すこやかホールを開放して遊び場を提供しています。平均台、マット、大型積み木、ボール等、体を動かして遊べる遊具を設置し、元気いっぱい遊べるように工夫しています。
※日時等詳細については、つどいの広場『でんでんむし』にてお知らせいたします。

ミニつどいの広場

詳しくはHPをご覧ください

ミニつどいの広場(要予約)	開催日時 10:00～11:30	場所
あいあいくらぶ	原則水曜日	青柳小学校
にこにこくらぶ	原則金曜日	古賀西小学校
はなはなくらぶ	原則木曜日	花見小学校
まいまいくらぶ	原則火曜日	舞の里小学校

※各広場 月2～3回 6組程度
(月ごとで異なりますので、日程等詳細は市HP等でご確認ください)
 ・利用は登録制(無料)です。利用当日に会場でご登録いただけます。
 ・小学校の長期休暇中等(4月、8月)はお休みです。
 ・小学校への車の乗り入れはできません。(あいあいくらぶのみ乗り入れ可)



	開催日時	場所
土曜ミニつどいの広場 要予約	月2回 10:00～12:00	サンコスモ古賀 すこやかホール
すこやかホールにて体を動かして元気いっぱい遊びます。		
公園ミニつどいの広場 予約不要	月1回 10:00～12:00	市内公園
お外でのびのび、おひさまや風を感じながら遊びます。		
おもちゃを作ろう広場 要予約	年6回 10:00～12:00	地域公民館、リーパスプラザこが等
赤ちゃんが喜ぶおもちゃを身近な材料で作ります。地域の公民館などで開催します。		
パパ交流・ママ交流広場 要予約	年9回	リーパスプラザこが
パパが楽しくて学べるパパ講座・ママが学べてゆっくりできるママ講座です。		

※広場によって月ごとの開催回数、開催場所が異なります。詳細は市HP等でご確認ください。

子育て支援事業

問い合わせ つどいの広場『でんでんむし』
092-942-1183

ブックスタート 要予約

ブックスタートは、6か月児とその保護者を対象に、肌の温もりを感じながらことばと心を通わす、そのかけがえのないひと時を持てるよう、絵本を1冊プレゼントしています。また、親子遊びや読み聞かせ、育児に関する相談も受け付けています。

開催日 毎月1回 ※案内は個人通知します。当日は、引換券をお持ちください。
場所 千鳥児童センター(コスモックス)、ししぶ児童センター(ファンノック)、米多比児童館

1歳誕生広場 要予約

その月に1歳の誕生日を迎える子とその保護者が集い、誕生会や親子遊び、保護者同士の交流・情報交換などをします。育児に関する相談も受け付けています。

開催日時 毎月1回 10時～ ※受付9時45分～
場所 すこやかホール(サンコスモ古賀内)



2歳元気っこ広場 要予約

2歳児とその保護者が集い、親子あそびや交流、情報交換の「場」を提供します。育児相談も受け付けます。

開催日時 偶数月1回 10時30分～
場所 すこやかホール(サンコスモ古賀内)



おもちゃの病院

おもちゃの点検・修理をしています。

利用時間 原則毎月第2月曜日13時～15時30分
初診料 100円(おもちゃ1個につき) **場所** すこやかホール
 ※場所や日時の変更をすることがありますので、事前にご確認ください。



子育て支援カレンダー

※コロナウイルス感染症対策のため、時間が変更になる場合があります

子育て支援事業	4月	5月	6月	7月	8月	9月	10月	11月	12月	1月	2月	3月
妊娠中期すこやか教室 9:15受付 9:30～			18 (金)		6 (金)			18 (金)		4 (金)		
ブックスタート 10:00受付 10:15～			25 (金)	8 (木)	27 (木)	9 (木)	14 (木)	12 (金)	16 (木)	20 (木)	18 (金)	10 (木)
会場			米多比 児童館	千鳥 児童館	ししぶ 児童館	ししぶ 児童館	千鳥 児童館	米多比 児童館	ししぶ 児童館	千鳥 児童館	米多比 児童館	ししぶ 児童館
離乳食教室 9:15受付 9:30～	7 (水)	12 (水)	2 (水)	7 (水)	4 (水)	1 (水)	6 (水)	10 (水)	1 (水)	12 (水)	2 (水)	2 (水)
1歳誕生広場 9:45受付 10:00～	15 (木)	19 (水)	15 (火)	9 (金)	5 (木)	16 (木)	13 (水)	11 (木)	15 (水)	14 (金)	17 (木)	17 (木)
2歳元気っこ広場 (要予約)10組 9:45受付 10:30～ ※偶数月開催	21 (水)		23 (水)		12 (木)		27 (水)		8 (水)		24 (木)	
おもちゃの病院 (13:00～15:30)	12 (月)	10 (月)	14 (月)	12 (月)	/	13 (月)	12 (火)	8 (月)	13 (月)	11 (火)	14 (月)	14 (月)
ファミサポ講座 10:00～12:00		会員 募集	3(木) 203	6月	16(水) すこやかホール	19(土) 203 つながろう 子育て仲間 ◎会員登録交付		会員 募集	12月	3(金) 203	10(金) すこやかホール	18(土) 203 つながろう 子育て仲間 ◎会員登録交付

親子で遊ぶ

地域の子育てサロン

公民館サロン

子育てに疲れ、ふーっと一息つきたいとき、誰かとお茶を飲みながら話したいときや、親子でどんな遊びをしたいの？小さい子のおもちゃは？など、誰かに尋ねてみたいと思ったときは、ぜひ、地域の子育てサロンやサークルをご利用ください。

場所	実施日・時間	対象者	内容等	問い合わせ先
古賀市花見東2区公民館	毎月第4木曜日 10時～12時	乳幼児とその保護者	絵本の読み聞かせ、手遊び等	花見東2区民生児童委員 092-943-9352(青木)
古賀市薦野公民館 (れんげそう文庫)	毎月第1・2・3土曜日 10時～12時	乳幼児とその保護者 小学生	読み聞かせ、本の貸し出し等	080-1770-9453(吉住)
公務員住宅集会所 ※おひざにだっこ	毎月第2月曜日 10時30分～11時30分	乳幼児とその保護者	読み聞かせ わらべうた 本の貸出しあり	たけのこ文庫 092-943-7541(草野)
古賀北区公民館	毎月第1水曜日 11時～12時	妊婦さん		古賀子どもの本の交流会 092-943-0526(碓崎)
小竹公民館 ※子育ての輪	不定期(月1回)	乳幼児とその保護者	詳しくは お問い合わせください	090-5488-7233(三輪)
庄南公民館 「ちいさカーさ」	第1土曜日 10時30分～12時30分	未就園児と保護者	親子で自由遊び、 布おもちゃ	080-1798-6450(金子)
鹿部区公民館	第3火曜日 10時～12時	鹿部区 在住の方	絵本の読み聞かせ、 季節のあそび	092-942-3886(森)

中学校サロン

場所	実施日・時間	対象者	サロン名	問い合わせ先
古賀中学校 図書室横司書室	原則毎月第3金曜日 10時30分～12時30分	未就学児とその保護者	ぴっころ	ふくつ子どもステーション すてっぷ 080-1712-4747(小口)
古賀北中学校 旧用務員室	原則毎月第4月曜日 10時30分～12時30分	未就学児とその保護者	こがも	
古賀東中学校 旧用務員室	原則毎月第2月曜日 10時30分～12時30分	未就学児とその保護者	つくしんぼ	

※8月はお休みです。※学校行事等で変更になることもあります。
※主催:ふくつ子どもステーション すてっぷ 協力:NPO法人古賀新宮子ども劇場

その他のサロン等

場所	実施日・時間	対象者	サロン名	問い合わせ先
NPO法人 古賀新宮子ども劇場	毎週火曜日 10時～14時	未就学児とその保護者	ふらっと子連れで ほっとサロン	NPO法人 古賀新宮子ども劇場 092-944-1936
千鳥ヶ池公園 つどいの丘	第4日曜日 10時～15時	どなたでも参加できます	あそぼう プレーパーク in こが	
グリーンパーク ピクニック広場	第1火曜 10時～12時	どなたでも参加できます	おそらのしたで♪	090-9580-4800(梯)
花見光子ども園内	月～金曜日 9時～14時 ※祝祭日を除く	未就園児とその保護者	ひかり マザーズルーム	花見光子ども園 092-944-1152(代表)

図書館へ行ってみよう

読み聞かせ(古賀市立図書館)

事業名	実施日	時間	対象者
赤ちゃんのおはなし会	毎月第2水曜日	11時～11時20分/11時40分～12時	0歳児とその保護者
小さい子のおはなし会	毎月第3水曜日	11時～11時30分	1～3歳児とその保護者
どようおはなし会	毎週土曜日	11時～11時30分	絵本やおはなしが好きな人

場 所 古賀市立図書館 こがめルーム TEL:092-942-2561

※新型コロナウイルス感染症拡大防止のため、会場や日時を変更する場合があります。最新情報については古賀市立図書館ホームページをご覧ください。

セカンドブック(対象者には個別にお知らせがあります)

場 所 古賀市立図書館 または3歳児健診会場 予約はいりません

●3歳児とその保護者を対象に数種類の絵本から一冊を選んでいただきプレゼントしています。本の引換えはいつでも可能です。(休館日は除く)

未就園の親子支援事業

市内の認可保育園・認定こども園・小規模保育事業所では、未就園の親子向けの事業を月数回実施しています。

事前予約が必要な場合もあります。

参加したい園へ電話でお申込みください。

市内の保育施設の連絡先はP18～19の表でご確認ください。

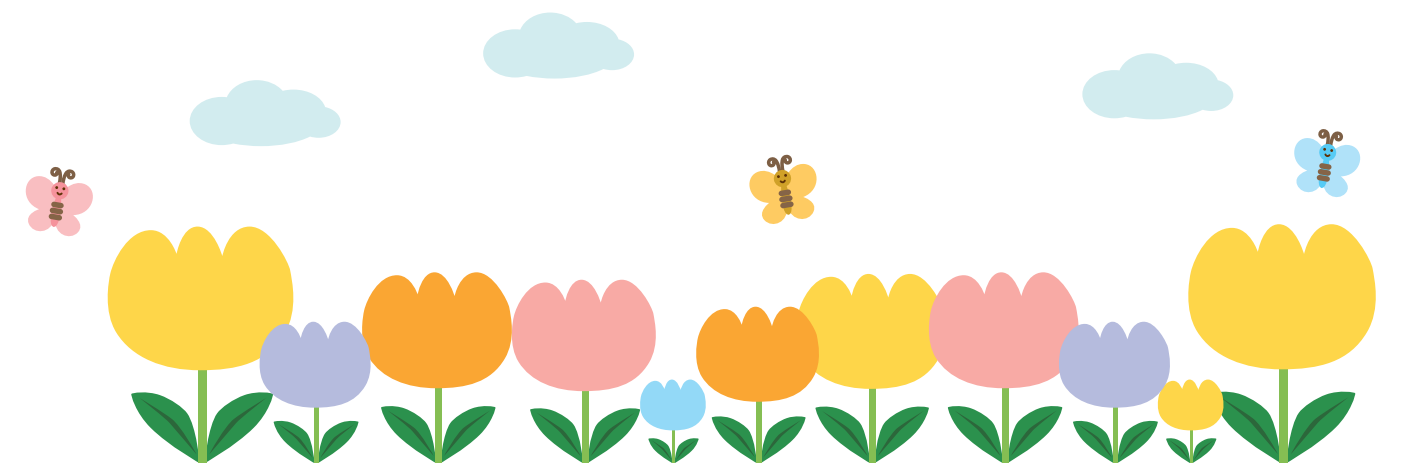

児童館へ行ってみよう!

施設利用には、登録(無料)が必要で、登録者には、利用カードを発行しています。



※市内小・中学校が長期休暇期間は乳幼児事業はお休みになります。

千鳥児童センター(コスモックス)

0歳～18歳までのみなさんが「ホッとできる場所」です。乳幼児とその保護者が、ゆっくり過ごせる居場所として「ぼぼっとルーム」を設置しています。



乳幼児事業

	日時	内容
ぼぼっと	詳しい日程は児童館にお問い合わせ下さい。 10時30分～11時30分	おはなし・ミニシアター・親子ふれあい遊び など

※ぼぼっとルームは10時～15時まで開放しています。(土・日、市内小中学校長期休暇期間はお休み)

小・中・高生対象事業

	日時	内容
エンジョイ	土曜日(月1・2回) 14時～15時	ものづくり・集団遊び・スポーツなど

開館時間 火曜日～日曜日の10時～18時
(小学生は17時まで)
休館日 毎週月曜日と祝日、年末年始
住所 千鳥3丁目3-7
設備 ●野外コート ●音楽スタジオ2室
●ダンススタジオ ●多目的フロアー
●多目的トイレ ●駐車場
問い合わせ先 千鳥児童センター(コスモックス)
TEL:092-942-1244



ししぶ児童センター(ファンノック)

0歳～18歳までのみなさんが「ホッとできる場所」です。JRししぶ駅西口を出てすぐにあります。図書室で本を読んだり、交流室のボルダリングで体を動かしたり、乳幼児のおもちゃで遊んだり、乳幼児とその保護者が楽しく過ごせる居場所になっています。



乳幼児事業

	日時	内容
ぴいかあぶう	詳しい日程は児童館にお問い合わせ下さい。 10時30分～11時30分	おはなし・ミニシアター・親子ふれあい遊び など

※「ぴいかあぶう」は「いない いらない ばあ」の意味です。たくさんの方楽しんでもらえるように、この名前を付けました。

開館時間 水曜日～月曜日の10時～20時(小学生は18時まで)
休館日 毎週火曜日と祝日、年末年始
住所 日吉3丁目14-1
設備 ●多目的スペース ●交流室 ●図書室
●イス昇降機 ●多目的トイレ ●駐車場
問い合わせ先 ししぶ児童センター(ファンノック)
TEL:092-942-6628



米多比児童館

幼児・小中学生など、18歳未満を対象にした、ホッとできる居場所提供事業を実施しています。また、乳幼児を対象とした子育て支援・親子の集いの場・交流事業を展開しています。館内には、図書室もあり、コスモス文庫による図書貸出し(毎週土曜日15時～17時)もあります。



乳幼児事業

	日時	内容
こめこめくらぶ	詳しい日程は児童館にお問い合わせ下さい。 10時30分～11時30分	おはなし・ミニシアター・親子ふれあい遊び など

※こめこめルームは10時～17時は開放しています。(土日も開放しています)

小・中・高生対象事業

	日時	内容
こめっ子くらぶ	毎日	日常的な自由遊びや、季節・科学遊びの教室などを開催しています。また、遊具も貸し出しています。

開館時間 火曜日～日曜日の10時～18時
休館日 毎週月曜日と祝日、年末年始
住所 米多比1109-2
設備 ●多目的ホール ●こめこめルーム
●図書室 ●駐車場
問い合わせ先 米多比児童館 TEL:092-946-3642



広々としたスペースが魅力の米多比児童館

子どもを預ける

問い合わせ 子育て支援課保育・手当係
092-942-1157

保育所は、働く保護者の強い味方。古賀市は待機児童ゼロのまちをめざしています。
市内には、1つの公立保育所、4つの私立保育園、5つの私立認定こども園、2つの私立小規模保育事業所、3つの届出保育施設、4つの企業主導型保育施設があります。

認可保育所

認可保育所とは、保護者が就労や病気などの理由で家庭でじゅうぶんに保育ができない乳幼児を、保護者に代わって保育することを目的とした児童福祉施設です。各園随時見学できます。見学を希望する場合は、事前に各園にご連絡ください。

保育標準時間 7時～18時 ※日曜・祝日は休み 保育短時間 8時30分～16時30分

延長保育 (全保育所・園)18時～19時 ※別途、延長保育料が必要です。



市立 鹿部保育所

所在地 美明2丁目2-1
電話番号 092-943-6164
定員 150人



私立 五所保育園

所在地 青柳862-2
電話番号 092-942-4422
定員 130人



私立 久保保育園

所在地 新久保2丁目3-23
電話番号 092-942-3407
定員 100人 休日保育



私立 花見あおぞら保育園

所在地 花見南2丁目13-13
電話番号 092-940-2535
定員 58人



私立 舞の里パティ保育園

所在地 舞の里2丁目8-6
電話番号 092-942-2000
定員 110人



※「花見あおぞら保育園」が令和3年4月より認定こども園に移行予定です

地域型保育 ～小規模保育事業所～

保育標準時間 7時30分～18時30分 保育短時間 8時30分～16時30分 ※日曜・祝日は休み 延長保育は実施していません。

私立 花鶴幼児園

所在地 日吉3丁目24-35
電話番号 092-940-2430
定員 19人



私立 森のぼかぼか保育園

所在地 米多比1073-1
電話番号 092-719-0501
定員 19人



認定こども園

保育標準時間 7時～18時 ※日曜・祝日は休み 保育短時間 8時30分～16時30分

延長保育 (全保育所・園)18時～19時 ※別途、延長保育料が必要です。

私立 花鶴どろんここども園

所在地 花鶴丘1丁目12
電話番号 092-943-5005
定員 135人

長時間延長 19時～20時
※別途、長時間延長保育料が必要です。



私立 花見光こども園

所在地 千鳥1丁目6-21
電話番号 092-944-1152
定員 266人



私立 庄ひかりこども園

所在地 今の庄2丁目4-1
電話番号 092-943-3531
定員 170人



私立 ほづみこども園

所在地 新久保1丁目3-24
電話番号 092-944-0467
定員 115人



私立 恵あおぞらこども園

所在地 米多比1378
電話番号 092-946-3801
定員 125人

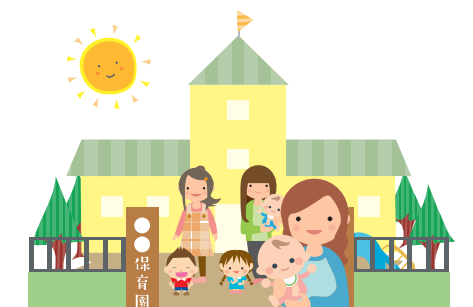

届出保育施設

保育園名	住所	電話番号	定員
ひまわり保育園	中央1丁目6-41山仲ビル	092-940-2220	26人
福岡東医療センターあゆみ保育園	中央6丁目23-5	092-940-2210	40人
日吉こども園	日吉3丁目24-35	092-944-0655	60人

企業主導型保育施設

保育園名	住所	電話番号	定員
大富保育園	薬王寺1344-1	092-946-2277	12人
森のぼかぼか保育園	米多比1073-1	092-719-0501	22人
はにかむ保育園	青柳3108-3	092-942-8256	30人
にこにこども園	日吉3丁目24-35	092-944-0655	19人

※見学を希望する場合は、各園に直接お問い合わせください。

幼稚園

認可保育所が児童福祉法に基づく施設であるのに対して、幼稚園は学校教育法に基づく施設です。市内には、私立幼稚園が4園あります。幼稚園は、入園申込みに理由は必要なく、保護者の希望により入園できます。ただし、各園には定員や募集期間がありますのでご注意ください。

天照幼稚園

所在地	舞の里1丁目13-2	制服	有
電話番号	092-942-6744	送迎バス	有
入園年齢	2~5歳	春夏冬休みのお預かり	有
給食(回数)	有(週4回)		
預かり保育	18時50分まで		



暁の星幼稚園

所在地	花見東2丁目23-1	制服	無
電話番号	092-944-1151	送迎バス	有
入園年齢	2歳半~5歳	春夏冬休みのお預かり	有
給食(回数)	有※希望者のみ		
預かり保育	18時まで		



花鶴丘幼稚園

所在地	花鶴丘1丁目23	制服	有
電話番号	092-944-1023	送迎バス	有
入園年齢	2~5歳	春夏冬休みのお預かり	有
給食(回数)	有(週4回)		
預かり保育	18時30分まで		



やまびこ幼稚園

所在地	米多比1111-1	制服	有
電話番号	092-946-3388	送迎バス	有
入園年齢	2~5歳	春夏冬休みのお預かり	有
給食(回数)	有(週4回)		
預かり保育	18時30分まで		



幼稚園の入園前支援

市内にある私立幼稚園では、未就園児とその保護者を対象に、子どもたち同士の遊びや親子遊び、親同士のコミュニケーションの場を提供する取組をしています。

幼稚園名	事業名	日時	対象	その他
天照幼稚園 092-942-6744	うさぎ組 (未就園児教室)	前期:4月~10月 後期:11月~3月	1・2歳児と保護者	原則としてクラス分けにより曜日が決まります。詳しくは園におたずねください。
暁の星幼稚園 092-944-1151	てんし組	毎週木曜日 実施しない週もあります。 11時~12時	1歳7か月~ 未就園児と保護者	・参加無料 ・予約不要
花鶴丘幼稚園 092-944-1023	ひよこくらぶ	隔週火曜日 10時30分~12時	未就園児と保護者	・参加無料 ・事前予約が必要です。
やまびこ幼稚園 092-946-3388		隔週水曜日 10時30分~12時	未就園児と保護者	・参加無料 ・事前予約が必要です。



子育て世代の家づくりをバックアップ

アイフルホームはキッズデザイン賞を10年連続で受賞。「こどもにやさしいはみんなにやさしい」をスローガンにドキドキワクワクなご提案をいたします!



ネットから来場予約

(二次元コードからでもアクセス可能)

いつでもどこでも簡単に来場の予約ができます!

土地紹介、プラン見積り無料

物件のご紹介、プランニングやお見積りは無料です!

リノベーション、中古物件の取り扱い

リノベーション工事や不動産売却・買取も行ってまいります!

お客様のニーズに合わせてご案内いたします。何でもお気軽にご相談ください!

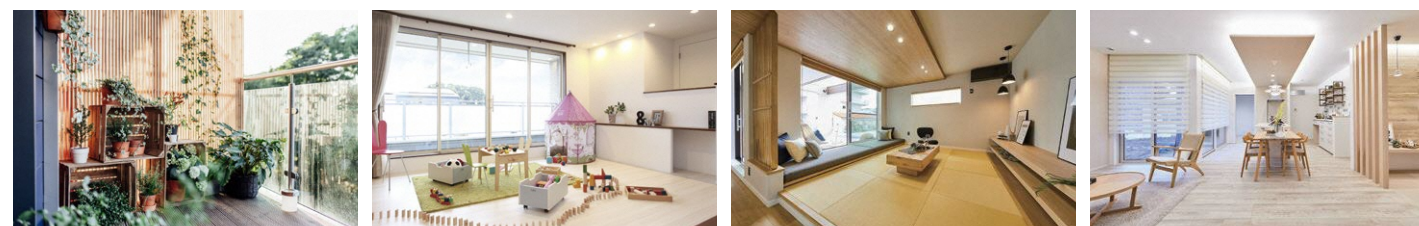

LIXIL 住宅研究所
アイフルホーム
福岡古賀店 株式会社ミナミ

☎092-942-5675 FAX.092-942-6091

福岡県古賀市今の庄3-17-5

営業時間/9:00~18:00 定休日なし

免許番号 福岡県知事免許(5)第13933号 HP <https://www.eyefulhome-minami.com/>



一時預かり保育

保護者の短時間労働や病気、出産、冠婚葬祭など、また心理的、肉体的負担の解消(リフレッシュなど)などで昼間一時的に保育ができない場合、下記の保育園で保育をします。

	施設名	利用時間	保育料	給食費	対象	住所	電話番号
認可保育所	花見光 こども園	月～金 8時30分～17時30分 (時間外保育有) 8時～8時30分 休み (土日・祝日、お盆、年末年始)	0歳児 600円 1歳児 500円 2歳児 400円 3歳児以上 300円 (1時間単位) 月極保育有	100円 (園が弁当の日 は弁当持参) おやつ代 1回 50円 離乳食持参	登録制(面接有) 6か月～就学 保育所入所児不可 古賀市内児童優先	千鳥1-6-21	092-944-1152
	庄ひかり こども園	月～金 8時30分～17時30分 (時間外保育有) 8時～8時30分 休み (土日・祝日、お盆、年末年始)	0歳児 600円 1歳児 500円 2歳児 400円 3歳児以上 300円 (1時間単位) 月極保育有	100円 (園が弁当の日 は弁当持参) おやつ代 1回 50円 離乳食持参	登録制(面接有) 6か月～就学前 保育所入所児不可 古賀市内児童優先	今の庄2-4-1	092-943-3531
	花鶴どろんこ こども園	月～金 8時～17時30分 (時間外保育有) 休み (土日・祝日、お盆、年末年始)	0歳児 600円 1歳児 500円 2歳児 400円 3歳児以上 300円 (1時間単位) 月極保育有	200円 (園が弁当の日 は弁当持参) おやつ代 1回 50円	登録制(面接有) 6か月～就学前 保育所入所児不可 古賀市内児童優先	花鶴丘1-12	092-943-5005
	ほづみ こども園	月～金 9時～17時30分 休み (土日・祝日、お盆、年末年始)	0歳児 600円 1歳児 500円 2歳児 400円 3歳児以上 300円 (1時間単位)	200円 (園が弁当の日 は弁当持参) おやつ代 1回 50円	登録制(面接有) 6か月～就学前 保育所入所児不可 古賀市内児童優先	新久保 1-3-24	092-944-0467
届出保育施設	ひまわり 保育園	月～金 7時30分～17時30分 土曜 7時30分～12時30分 休み (日・祝日、お盆、年末年始)	0歳児 800円 1歳児 600円 2・3歳児 550円 4・5歳児 500円 (1時間単位)	300円 (おやつ込)	4か月～就学前 保育所入所児可 市外可	中央1-6-41	092-940-2220
	福岡東医療 センター あゆみ保育園	平日・院内児の預かり がある土曜日 7時45分～18時15分 休み (日・祝日、年末年始)	平日(1日) 2,500円(給食・おやつ代込) 土曜(1日) 3,000円(給食・おやつ代込) (半日) 2,000円(給食・おやつ代込)		2か月～就学前 保育所入所児可 (面接有)	中央6-23-5	092-940-2210

※変更になる事がありますので直接各保育園へお問い合わせ・お申込みください。

子育て支援事業「めぐみっこ」

認定こども園「恵あおぞらこども園」では、子育て支援事業として 地域の未就園児の親子からの相談業務を行っています。育児に関する悩み事など、お気軽にご相談ください。

- 実施日: 平日 10時～15時
- TEL: 092-946-3801

※希望される場合は、来園いただいで面談相談にも応じています。まずはお電話ください。

問い合わせ 子育て支援課子ども家庭係
092-942-1159

ショートステイ(子育て短期支援事業)

子どもの養育が一時的に困難となった場合等に、保護者に代わって児童養護施設等が一定期間お預かりします。

- 対象** 保護者が次のいずれかの理由により、一時的に家庭での養育が困難となる児童(古賀市に住民登録している児童に限る)。
- 負傷、疾病、育児疲れ、慢性疾患児の看病疲れ、育児不安等の身体上又は精神上の理由
 - 出産、看護、事故、失踪等の家庭養育上の理由
 - 冠婚葬祭、転勤、出張、学校等の公的行事への参加等の社会的な理由
- ※ただし、児童が専門的な看護を必要とし、集団での生活が困難である場合等は利用できません。

- 利用期間** 7日以内
※施設への送迎は保護者が行ってください。

利用世帯の区分	利用料金(日額)	
	2歳未満児 慢性疾患児	2歳以上児
生活保護世帯	0円	0円
市民税非課税世帯(生活保護世帯を除き、ひとり親家庭等に限る)	0円	0円
市民税非課税世帯(生活保護世帯及びひとり親家庭等を除く)	1,100円	1,000円
その他の世帯	5,350円	各対象者に係る利用施設委託費の半額

- 申請** まずは、子育て支援課にお問い合わせください。受入れの可否について、施設に確認のうえ回答します。受入れ可能であれば、申請書を子育て支援課に提出してください。※施設の定員を超える場合等、施設の状態により、預かれない場合があります。



病児保育 病後児保育

場所	病児保育		病後児保育
	ここん・こが	たんぼぼ	おひさまルーム
場所	こでまり小児科クリニック 病児保育ルーム ここん・こが	独立行政法人 福岡東医療センター 2階東病棟 病児保育室 たんぼぼ	市立鹿部保育所 おひさまルーム
対象	<ul style="list-style-type: none"> 古賀市、新宮町に住所を有している児童 保護者の勤務の都合、傷病、事故、冠婚葬祭などの、やむを得ない理由により、家庭で保育を行うことが困難である児童。 		
利用時間	生後6か月から小学6年生までの児童 (病氣中)	1歳から小学校6年生までの児童 (病氣中)	生後6か月から小学校6年生までの児童 (病氣回復期)
予約方法 (電話予約)	8時15分受付開始 8時30分診療開始、 終了後入室～17:30まで	月曜～金曜日 8時～18時まで	月曜～土曜日 7時30分～18時まで
利用料金	生活保護世帯:0円 市(町)民税非課税世帯:1,000円 (証明書提示) その他の世帯:2,000円	生活保護世帯:0円 その他世帯:2,000円	生活保護世帯及び 市(町)民税非課税世帯:0円 その他世帯:2,000円
登録方法	事前登録が必要です。(登録無料) 登録場所:古賀市役所子育て支援課(サンコスモ古賀) 必要書類:母子健康手帳 市町村民税課税証明書(当年1月1日に古賀市外に在住で、認可保育所在園児以外の方のみ必要。) ・事前登録 必要書類をお持ちのうえ、古賀市役所子育て支援課でお手続きください。 ※病児保育たんぼぼ(福岡東医療センター)を利用する場合は、MR(風疹・麻疹)ワクチンの予防接種が済んでいることが 必要です。はしか及び流行性角結膜炎に感染している児童もお預かりできません。 ・医師からの連絡票(診断書)の提出 かかりつけの医療機関から、児童の症状に関して、利用に差し支えないと認められた場合には、医師連絡票 に証明を受けて、当日までに利用施設に提出する。(別料金がかかります。) ※ここん・こが利用の場合は、利用当日に必ず受診が必要になりますが、医師連絡票のご提出は必要ありません。		
連絡先	こでまり小児科クリニック (ここん・こが) TEL 092-410-5674	福岡東医療センター TEL 092-943-2331(代表) 病児保育室まで	鹿部保育所(おひさまルーム) TEL 092-943-0081
その他	こでまり小児科クリニックここん・こがにつきましては、古賀市・新宮町以外の地域の方も利用可能です。 その場合は、直接施設へご連絡ください。		



ファミリー・サポート・センター

ファミリー・サポート・センターとは、「子育ての手助けをしてほしい人」(おねがい会員)と「子育ての応援をしたい人」(まかせて会員)が、育児の相互援助活動を行う会員組織です。

こんなことをしています

- 保育施設などへの送迎
- 保育施設などの開始前及び終了後の支援
- 学校の放課後や学童保育所終了後の支援
- 家族の病氣・急用などの際の支援
- 買い物など外出の際、子どもを預かる
- 冠婚葬祭や他の子どもの学校行事の際、子どもを預かる

支援は原則として“まかせて会員”の自宅で行います。なお、子どもの宿泊は行いません。

入会申込方法 年2回(5月、11月)の募集期間中に証明写真(縦3cm×横2.5cm)を持参し、申込みをさせていただきます。
※写真は、どちらも会員は3枚、それ以外は2枚必要。

会員の資格

おねがい会員	市内在住または勤務の人 生後6か月から小学生の子どもがいる人 ※会員になるために講習(1回)と会員交付式に参加してください。
まかせて会員	市内在住で自宅で子どもを預かることができる人 健康で子育てに意欲のある人 ※会員になるために講習(3回)と会員交付式に参加してください。
どちらも会員	市内在住でおねがい会員とまかせて会員になれる人 会員になるための講習(3回)と会員交付式に参加してください

※すべての会員証の有効期限は翌々年度の3月末までです。資格の更新には手続きが必要です。

料金 子ども一人1時間の料金

	時間帯	料金
1	月～土曜日(祝日を除く) 7時～19時	700円
2	1の時間外	900円
3	日曜日・祝日、年末年始(12月29日～1月3日)	900円

- 最初の1時間までは、それに満たない場合でも1時間とみなします。
- 援助活動が1時間を越えた場合、30分までは上記の半額とし、30分を超え1時間までは1時間とみなします。
- 兄弟姉妹など複数の子どもを預ける場合は2人目からは利用料金が半額となります。
- 取消しについては次の通り“おねがい会員”が支払ってください。

・前日までの取消し…無料 ・当日取消し…依頼していた時間の半額 ・無断取消し…全額

※利用料金の支払については、援助活動終了後、その都度すみやかに支払ってください。

※料金を滞納した場合は、次回以降の利用をお断りすることがあります。

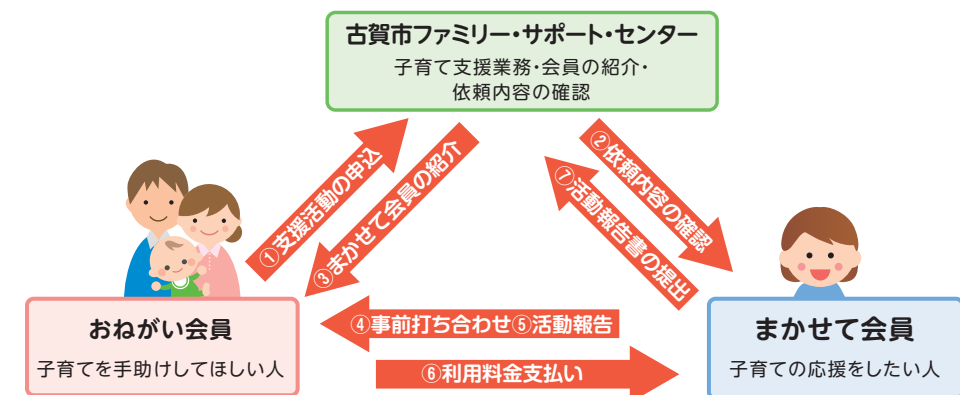

発達が気になったら

問い合わせ 子育て支援課 子ども家庭係
こども発達ルーム 092-942-1158

こども発達ルーム(就学前)

要予約

サンコスモ古賀の中には、子どもの発達についての相談窓口があり、電話や面談での相談を行っています(秘密厳守です)。必要に応じて、個別指導やグループ指導も行っています。面談は完全予約制となっておりますので、まずは電話でお申しください。

子どもの成長は1人1人違うのが当たり前ですが、子育て中は気になることがたくさんありますよね。誰に聞いたら良いかわからないこんな心配ごとありませんか？

- ことばが遅いかも…
- お座り、ね返りができない
- 落ち着きがない
- 文字や数に興味がない
- 発音が気になる
- はいはいしない
- かんしゃくが激しい
- (年長児)
- どもる
- 運動がごちない
- なんとなく育てにくい
- コミュニケーションが苦手
- 転びやすい
- 視線が合わない気がする
- 友達と遊ばない
- 集団行動が苦手

対象者 0歳～就学前の子ども

相談日時 月～金(祝日を除く) 9時～17時
土曜日(月2回) 9時～17時
※日程が変更となる場合もあります。詳細は行事予定表をご覧ください。
TEL:092-942-1158(予約をお願いします)

スタッフ こんなスタッフがお待ちしています。

- 作業療法士
- 言語聴覚士
- 臨床心理士
- 保育士
- 嘱託医師
- など



こんなことをしています

- 相談(電話、面接)
- グループ指導(1歳半～就学前)
- 保育所(園)・幼稚園巡回相談
- 就学支援 など
- 発達検査
- 個別指導
- 保護者勉強会

※個別指導は1時間単位です。 ※集団指導は、それぞれで異なります。

発達相談の申込方法



予約

電話にて予約
(面接日を設定)

面接

・お子さんの成育歴のききとり
・担当者による発達検査 など

指導

回数や指導法は、個々のお子さんに合わせて決定します。



こども発達ルームは2階にあります



プレイルーム



グループのお部屋

障がいのあるお子さんへの支援

特別児童扶養手当

精神又は身体に障がいのある20歳未満の児童を監護している父母又は養育者に支給されます。

手当の支給 手当は認定請求をした日の属する月の翌月分から支給され、4月、8月、11月の年3回支払われます。

手当の月額

区分	児童1人
重度障がい児(1級)	52,500円
中度障がい児(2級)	34,970円

※支給額は令和2年4月からの改定額です。

問い合わせ先 子育て支援課 保育・手当係 TEL:092-942-1157

療育手帳

児童相談所(18歳未満の方)又は障がい者更生相談所(18歳以上の方)において知的障がい児・者と判定された方に交付する手帳です。知的に障がいのある方が、各種福祉サービスを受けやすくすることを目的としています。

対象者 知能指数(IQ)がおおむね75以下の知的発達の遅れがある人。

障がいの程度によりA1(最重度)、A2(重度)、A3(中度+身体障害者手帳1～3級)、B1(中度)、B2(軽度)があります。

手続き方法

判定	宗像児童相談所(TEL:0940-37-3255)で判定を受けます。 ①宗像児童相談所に判定の予約をしてください。 ②宗像児童相談所で、面接・心理判定を受けます。該当となった場合、判定書が交付されます。
申請	古賀市福祉課障害者福祉係へ 右記書類を提出 ①療育手帳交付申請書(用紙は福祉課にあります) ④印かん ②判定書(原本) ⑤個人番号(マイナンバー) ③写真1枚(縦4cm×横3cm 上半身正面)
手帳交付	判定結果に基づき、福岡県が手帳を作成します。 その後、古賀市福祉課障害者福祉係窓口にて手帳を交付します。

問い合わせ先 福祉課 障害者福祉係 TEL:092-942-1150

通所支援施設(古賀市内)

施設名	住所	電話番号	児童発達支援	放課後等デイサービス	日中一時
良創夢発達支援ルーム らいく古賀店	古賀市駅東2丁目11-1	092-940-4006	○	○	
発達支援施設 はじめの一步 花見事業所	古賀市花見東4丁目3-11 ハイランド花見1階	092-940-7022	○	○	
なないろキッズ	古賀市新久保1丁目15-45	092-692-7213	○	○	
コスモキッズ	古賀市今在家184-1	092-940-1070		○	
いちばん星	古賀市谷山735番地14	092-692-7930	○	○	
UNICO古賀	古賀市舞の里4丁目2-1 リナックス舞の里1階-B	092-410-2653	○	○	○
古賀市障害者生活支援センター咲 (さくらんぼキッズ)	古賀市中央5丁目3-15	092-944-2441			○
運動療育センターすきっぷ 古賀教室	古賀市小竹841-5	092-981-1355		○	
なないろキッズ ひまわり館	古賀市中央2丁目9-3	092-692-7213		○	
COMPASS 古賀	古賀市花鶴丘1丁目7-5 一丁目ビル1階103号	092-410-2348	○	○	
はじめの一步 古賀西事業所	古賀市天神5丁目5-1	092-719-0088		○	

ひとり親家庭への支援

経済的支援

母子父子寡婦福祉資金貸付

ひとり親家庭の生活の安定を図るため、各種資金を貸し付けます。
貸付資金は、修学資金、技能習得等の生活資金、医療介護資金などがあります。

問い合わせ先 子育て支援課 子ども家庭係 TEL:092-942-1159

JR通勤定期乗車券の割引

児童扶養手当の支給を受けている世帯の方が、JRの列車の通勤定期を購入する場合、普通定期券が割引(3割)されます。ただし他の割引と併用することはできません。

問い合わせ先 子育て支援課 保育・手当係 TEL:092-942-1157

児童扶養手当

ひとり親家庭等の生活安定と児童の福祉の向上のために、18歳に達する日以後の年度末までの児童(又は20歳未満の障害を持っている児童)を監護・養育している方に支給します。

手続き 必要書類は個人で異なります。まずは申請する本人が子育て支援課に来庁ください。
担当が聞き取りのうえ書類を説明します。

手当の支給 請求日の属する月の翌月分から支給されます。1・3・5・7・9・11月の年6回、それぞれの支払月の前月までの2か月分が支払われます。

手当の月額 所得に応じて全部支給と一部支給があります。

区分	児童1人
全部支給	43,160円
一部支給	43,150～10,180円

第2子については、全部支給の場合10,190円加算、一部支給の場合5,100円～10,180円加算
第3子以降については、全部支給の場合6,110円加算、一部支給の場合3,060円～6,100円加算
※支給額は令和2年4月からの改定額です。

問い合わせ先 子育て支援課 保育・手当係 TEL:092-942-1157

ひとり親家庭等医療

ひとり親家庭の母又は父及びその子、父母のない児童が病院にかかった医療費の一部を助成する制度です。

※医療機関の窓口では、保険証と医療証を提示してください。なお、医療証は福岡県外では使用できません。
※福岡県外の医療機関を受診した際は、払い戻しができませんので、後日、市民国保課に請求の手続きをしてください。

手続き 申請の際は、必ずご本人がお越しください。手続き方法や提出書類について説明します。

助成内容	区分	自己負担限度額
入院外	1医療機関につき	800円/月
	入院	1医療機関につき 500円/日(月7日限度)

その他 ●1年ごと(有効期限が切れる前)の更新手続きが必要です。対象者には事前に通知します。
●ひとり親家庭等医療と重度障害者医療は重複して認定申請できます。

問い合わせ先 市民国保課 年金・医療係 TEL:092-942-1194



生活支援

日常生活支援事業

ひとり親家庭及び寡婦の方を対象に、修学や疾病などにより一時的に生活援助が必要になった際に、家庭生活支援員を派遣し、安心して子育てしながら生活することができる支援制度です。

対象家庭 古賀市に住所を有するひとり親家庭及び寡婦の方で、次のいずれかの理由により、一時的に生活援助などの支援が必要な家庭
●通学若しくは就職活動等自立促進に必要な事由
●疾病、出産、看護、災害、冠婚葬祭、失踪、転勤、出張、残業
●学校などの公的行事への参加など(社会通念上必要と認められる事由)

利用料金 (1時間あたり)	区分	料金
	生活保護世帯及び市民税非課税世帯	0円
	児童扶養手当支給水準世帯	150円
	その他の世帯	300円

申請手続 利用希望者は、あらかじめ「支援員派遣等対象家庭登録申請書」を子育て支援課子ども家庭係に提出する必要があります。

問い合わせ先 子育て支援課 子ども家庭係 TEL:092-942-1159

就業支援

自立支援教育訓練給付金

ひとり親家庭の母又は父が就職につながる能力開発のために受講した教育訓練講座の受講料を助成します。

対象講座 雇用保険教育訓練給付金制度の指定講座。受講前に申請を行い、講座の指定を受ける必要があります。

支給額 受講経費の6割(上限80万円(※修学年度に応じて20万円×年数を上限とする。1万2千円以下は対象外))

問い合わせ先 子育て支援課 子ども家庭係 TEL:092-942-1159

高等職業訓練促進給付金

ひとり親家庭の母又は父が就職に有利な資格を取得するため、1年以上養成機関で修業する場合、修業期間(48か月を上限)に毎月訓練促進費を、また修了後に修了支援金を支給します。

対象資格 看護師、准看護師、介護福祉士、保育士、理学療法士、作業療法士など

支給額 修了支援金は卒業後に支給します。

区分	訓練促進費	修了支援金
市民税非課税世帯	月額 10万円※(14万円)	5万円
市民税課税世帯	月額 7万500円※(11万500円)	2万5千円

※()内は最終年度の金額

問い合わせ先 子育て支援課 子ども家庭係 TEL:092-942-1159

相談支援

養育費相談支援センター

ひとり親サポートセンター(春日センター、飯塚ランチ)に専門相談員を配置して、養育費に関する質問(離婚前相談も可能)、就業に関する相談にお答えしています。

より専門的なアドバイスが必要な場合は、弁護士による法律相談をご紹介します。

問い合わせ先 ●春日センター 春日市原町3-1-7(クローバープラザ6階) TEL:092-584-3931
●飯塚ランチ 飯塚市新立岩8-1(嘉穂・鞍手保健福祉環境事務所:本庁舎内) TEL:0948-21-0390
●久留米センター 久留米市日吉町15-60(ニッセイ久留米ビル9階) TEL:0942-32-1140



古賀市子育てマップ



玄界灘

【児童館関係】

- 24 米多比児童館
- 25 コスモックス (千鳥児童センター)
- 26 ししぶ児童センター

【つどいの広場関係】

- 27 でんでんむし (サンコスモ古賀)
- 28 あいあいクラブ (青柳学童)
- 29 にこにこクラブ (古賀西学童)
- 30 はなはなクラブ (花見学童)
- 31 まいまいクラブ (舞の里学童)

【サロン等】

- 10 ひかりマザーズルーム (花見光こども園内)
- 32 古賀・新宮子ども劇場
- 33 公務員住宅集会所 (おひざにだっこ)
- 34 古賀北区公民館サロン
- 35 花見東2区公民館サロン
- 36 薦野公民館サロン (れんげそう文庫)
- 37 小竹公民館 (子育ての輪)
- 38 ぴっころサロン (古中)
- 39 こがもサロン (北中)
- 40 つくしんぼサロン (東中)
- 41 庄南公民館「ちいさかーさ」
- 42 鹿部区公民館サロン

【乳児健康診査実施医療機関】

- 43 産科・婦人科愛和病院
- 44 おおつか小児科アレルギー科クリニック
- 45 古賀クリニック
- 46 こでまり小児科クリニック
- 47 武市クリニック
- 48 ちどり医院
- 49 中島医院

【私立幼稚園】

- 1 天照幼稚園
- 2 暁の星幼稚園
- 3 花鶴丘幼稚園
- 4 やまびこ幼稚園

【公立保育所】

- 5 鹿部保育所

【私立保育園】

- 6 五所保育園
- 7 久保保育園
- 8 花見あおぞら保育園
- 9 舞の里バディ保育園

【認定こども園】

- 10 花見光こども園
- 11 庄ひかりこども園
- 12 ほづみこども園
- 13 花鶴どろんここども園
- 14 恵あおぞらこども園

【届出保育施設】

- 15 ひまわり保育園
- 16 福岡東医療センターあゆみ保育園
- 17 日吉こども園

【地域型保育 ~小規模保育~】

- 18 花鶴幼児園
- 19 森のぼかぼか保育園

【企業主導型保育施設】

- 20 森のぼかぼか保育園
- 21 大富保育園
- 22 はにかむ保育園
- 23 にこにここども園



家庭児童相談室

問い合わせ 子育て支援課家庭児童相談室
092-942-1001

親子・子育てに関する相談

子どもや子育て、親子関係などに関する相談を受けています。出産や育児に悩んだら、子育てに困っている方がいらっしゃったら、ぜひご相談ください。

- 相談方法**
- ・相談は無料です。
 - ・来室での相談は随時受け付けています。先に予約の電話をいただくとゆっくりお話をうかがえます。
 - ・訪問での相談にも応じています。

受付時間 月～金曜日 8:30～17:00(年末年始、祝祭日は除く)

相談の対象 18歳未満の児童本人、家族、友人、地域の方など

まちづくり出前講座

問い合わせ 子育て支援課家庭児童相談室
092-942-1001

子育てのヒント「子育て応援」講座

「子どもはかわいいのに、なぜいつもどなってしまうんだろう」「何度言っても伝わらないとき、どうしたらいいんだろう」子育てって難しいですね。迷ったり、悩んだり、怒った後で反省することもたくさんあるのではないのでしょうか？ そんな子育てに悩んでいるみなさんにお知らせです。

古賀市では、まちづくり出前講座で、子育てのヒント「子育て応援講座」を実施しています。

「しつけの方法がわからないのなら、しつけの方法を身につけよう」をコンセプトに、親と子の良い関係づくりについて学びます。一緒に実践してみませんか？

受講対象者 3歳以上の子どもがいる保護者の方や関係機関の職員(8名以上) ※託児についてはご相談ください

受講時間 60分～120分程度

※この講座は出前講座用に内容をまとめたものです。通常講座をご希望の方は、個別にご相談ください。

「子育て応援」講座とは？

この講座では、親と子のコミュニケーションに着目します。親子の関係が段々悪くなっていく「バッドサイクル」から、親子関係が改善していく「グッドサイクル」に変えていく具体的な方法を学びます。

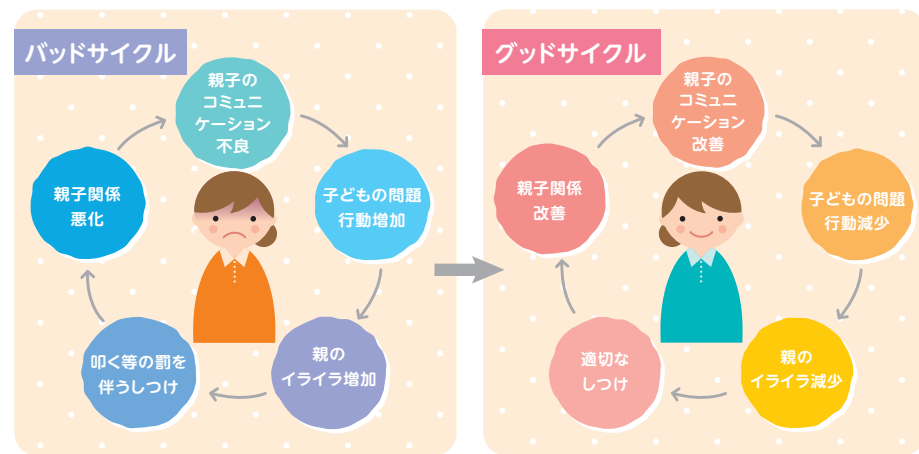

手続き方法

- 1 開催希望日の20日前までに申込書に必要事項をご記入のうえ、コミュニティ推進課まで申込用紙を提出してください。(持参、FAX、Eメール、いずれも可) ※申込書は古賀市HPに掲載しています

コミュニティ推進課 コミュニティ推進係(市役所第2庁舎2階)
TEL:092-942-1165 FAX:092-942-1291 Eメール:commu@city.koga.fukuoka.jp

- 2 子育て支援課から申込をされた団体の担当の方に日程調整や内容確認の連絡をします。
- 3 申込者が用意された会場へ講師が伺い、講座を開催します。講座終了後はアンケートにご協力をお願いします。

※関心がある方は、子育て支援課 家庭児童相談室(TEL:092-942-1001)におたずねください。

児童虐待防止啓発

問い合わせ 子育て支援課子ども家庭係
092-942-1159

子ども虐待を知っていますか

なぐる、たたく、ける、どなるなどの暴力・暴言だけが虐待ではありません。子どもの安全や健康を損ねるおそれがある状態は、不適切な養育であり、虐待とみなされることがあります。

愛情をもって育てていても、子育てのストレスや家庭問題、生活苦など、様々な理由から、大切な子どもが思いがけない危険にさらされているかもしれません。

子どもへの虐待は次の4つに分類され、重複していることもあります。



身体的虐待

- 外傷(あざ、打撲、骨折、やけどなど)を負わせる
- なぐる、ける、たたく、投げ落とす、激しく揺さぶる、熱湯をかける、異物を飲ませる、タバコを押しつけるなどの暴力をふるう
- 生命に危険を及ぼす行為(戸外に閉め出す、一室に長時間拘束するなど)

身体発育や知的発達に障がいが生じるなど後遺症を残し、死に至ることもあります。

ネグレクト (養育の放棄・怠慢)

- 適切な衣食住の世話をしない(食事を与えない、入浴させない、不潔な状態におくなど)
- 拒否(愛情を与えないなど)
- 保護者以外の同居人による虐待の放置
- 子どもを遺棄、置き去りにする
- 子どもを家に残し外出する、車内に放置する
- 虫歯などの病気を放置する
- 学校へ行かせない

発育・発達が遅れ、栄養失調や脱水症状などから死に至ることもあります。

心理的虐待

- おどし、脅迫などの著しい暴言
- 拒絶的な対応(無視)
- 心に深刻なダメージを与える言動を行う(他の兄弟姉妹と差別的な扱いをするなど)
- 盗みや万引きなど犯罪行為の強要
- 子どもの前で配偶者や家族に暴力をふるう(DVの目撃)

子どもの心に不安やおびえなどを引き起こし、精神的な後遺症を残すこともあります。

性的虐待

- 子どもへの性的暴行、性行為の強要
- 性器や性的行為を見せる
- わいせつな写真の被写体となるよう強要する

異性への嫌悪感を植えつけるなど、子どもの心身に大きな傷を残すこともあります。

少しでも思いあたることがあれば「189(いち・はや・く)」連絡・相談を!

地域や保育所、幼稚園等で、気になる子どもを発見した場合、子ども本人や保護者に状況を尋ねることがあります。また、虐待が疑われる場合や、家庭状況が確認できない場合などには、法律により、市の相談窓口や児童相談所に報告する義務が課せられています。



子育てに関する相談は

どこに相談すればいいの? 一ひとりで悩まず、気軽に相談を—

古賀市の相談窓口

機関名	相談内容・方法	実施日時	場 所	電話番号
子育て支援課	児童虐待やDV(配偶者などからの暴力)、夫婦関係、ひとり親家庭の相談など。 電話 面接		サンコスモ古賀(庄205)	092-942-1159
家庭児童相談室	18歳までの児童に関する悩み、子育て、親子関係の悩み、交友関係など。子ども本人の相談もOKです。 電話 面接 訪問	月～金 8時30分～17時		092-942-1001
子育て電話相談	子育て、子どもの発育、発達の悩みを保健師、栄養士などの専門スタッフが対応します。 電話			092-942-1515
こども発達ルーム	就学前の子どもの発達相談・支援(要電話予約) 電話 面接	月～金 8時30分～17時 (月2回土曜実施)		092-942-1158
つどいの広場「でんでんむし」	子育てに関する不安や悩み 電話 面接	月～金 9時～16時		092-942-1183
青少年支援センター	友だちや家族との人間関係、いじめ、家庭、非行問題など 電話 面接 訪問 E-mail	月～金 8時30分～17時		リーパスプラザこが中央公民館内(中央2-13-1) 092-943-2615 soudan@city.koga.fukuoka.jp
あすなる教室	不登校、ひきこもりなど 電話 面接	月～金 8時30分～17時	古賀278-1	092-942-0989
ひまわり教室	小・中学校の子どもの発達、就学相談 電話 面接	月～金 8時30分～17時	巡回型	学校教育課指導係 092-942-1348

古賀市以外の相談窓口

相談窓口	相談内容・方法	実施日時	場 所	電話番号
福岡県宗像児童相談所	発達の遅れや障がい、育児やしつけ、虐待など 電話 面接 訪問	月～金 8時30分～17時15分	宗像市東郷1-2-3	0940-37-3255
児童相談所全国共通ダイヤル	虐待かもと思ったら近くの児童相談所に繋がります。	365日(24時間)		189(いちはやく) ※3桁の番号
家庭教育相談「親・おや電話」	家庭教育全般 電話	月～土9時～17時 (第2月・第4土 年末年始・祝日を除く)		092-947-3515 (17時～9時は、留守 番電話・FAXで対応)
救急医療情報センター	医療機関を探したい方はこちらをご利用ください。	24時間受付		#7119または 092-471-0099
福岡県小児救急医療電話相談	小児の救急医療(病気、ケガ、薬、応急処置など)、最適な医療機関のアドバイスなど 電話 面接	365日(24時間)		#8000(県内統一の 短縮番号)または福岡 地域センター専用番号 092-661-0771
妊婦さん・赤ちゃん子ども・思春期電話相談	公益社団法人福岡県看護協会の相談員がお答えします。	毎日 9時～17時30分 (年末年始を除く)		092-642-0110
ホットラインふくおか	子育て・育児についての不安や悩み	火・水・土 10時～14時 (祝日を除く)		092-832-5550
こが女性ホットライン	DV(配偶者などからの暴力)、夫婦や家族、子育て、仕事など 電話 面接	毎日10時～17時 (木のみ19時)	※電話相談のみ	092-401-5353
配偶者暴力相談支援センター		月～金 8時30分～17時15分 (祝日を除く)	粕屋保健福祉事務所(糟屋郡粕屋町戸原東1-7-26)	092-939-0511
福岡県配偶者からの暴力相談電話	配偶者・恋人からの暴力被害 電話 面接	月～金 17時～24時 土・日・祝日 9時～24時		092-663-8724

多言語による情報提供

Reporting by the multi-language

外国から来た皆さんが日本で生活するための情報をそれぞれの国の言語で提供しているホームページと、無料電話相談を紹介します。

Helpline for Foreigners —よりそいホットライン—

どんな人のどんな悩みにも寄り添って、いっしょに解決する方法を探します。相談無料。プライバシーは守ります。安心してご相談ください。

対応言語 英語、中国語、韓国・朝鮮語、スペイン語、ポルトガル語、タガログ語、タイ語、ベトナム語、ネパール語(English, Chinese, Korean, Spanish, Portuguese, Tagalog, Thai, Vietnamese, Nepali)

受付時間 毎日 10時～22時

問い合わせ先 TEL:0120-279-338(フリーダイヤル)
FAX:03-3868-3811



Multilingual Living Information —多言語生活情報—

住まい、教育、医療、緊急・災害時など、17項目にわたり、フローチャートなどを使って分かりやすく説明しています。「多言語生活」で検索してください。

対象者 英語、ドイツ語、中国語、韓国・朝鮮語、フランス語、スペイン語、ポルトガル語、タガログ語、ベトナム語、インドネシア語、タイ語、ロシア語、日本語(English, German, Chinese, Korean, French, Spanish, Portuguese, Tagalog, Vietnamese, Indonesian, Thai, Russian, Japanese)

ホームページ www.clair.or.jp/tagengo/ [Multilingual Living Information](#) [検索](#)

問い合わせ先 財団法人自治体国際化協会



iOS版 Android版
(多言語生活情報)

子育て応援サポーター

古賀市では平成26年度より「子育て応援サポーター」を養成してきました。

子育て応援サポーターは妊婦さんや乳幼児の保護者に対し、子育て情報や乳幼児健診(4か月、10か月)の案内を配布します。また、古賀市の母子保健事業や子育て支援事業への参加協力をいただき、地域の方々と行政が一体となって、子育て世帯を応援していきます。



子育て応援サポーター随時募集中!

- 子育てに関心や熱意がある方、一緒に子育て世帯を応援しませんか?
- 子育て応援サポーターになるためには、市が主催する子育て関連講座を受講していただきます。
- 詳細については、子育て支援課TEL:092-942-1515までご連絡ください!

古賀市の子育て情報が満載!古賀市子育て応援サイト「こがそだつ」

子育て応援プログラム

こがそだつ





登録しておくと便利だよ!



令和3年4月発行
発行:古賀市
編集・デザイン:株式会社ホープ

当冊子の著作権を侵害する行為(SNSやHPへの無断転載、デザインや文言の流用、複製物の商用利用等)は法律で禁じられています。

本冊子に掲載している広告は、古賀市の子育て支援にご協賛いただいた企業様の広告であり、古賀市が掲載広告を推奨しているものではありません。

ウィズホーム
がお届け

家族と過ごす大切な家のこと

当社は、家まつわるあらゆることを第三者目線、そして住宅メーカーのプロ目線から惜しみなくお伝えしております。家を通してお客様がより良い人生を送っていただけるような心のこもったお付き合いを目指しております。

賃貸か購入か、注文住宅か建売か、戸建てかマンションかなど様々な疑問にお答えしておりますので計画をされていない方もぜひのぞいてみてください。



家のことを考える 3Step



Step1

『失敗しない家づくりTV』
で気軽に勉強!

YouTubeチャンネルで
随時更新中



不動産・住宅会社の選び方から、土地の買い方、住宅ローンについてなどわかりやすく動画で解説をしています。



Step2

完成見学会で
しっかり確認をしよう!

大型モデルハウスなどでは豪華さがあってもリアルさは伝わりません。慎重に家のことを考える為には、足を運ぶことをおすすめします。



Step3

勉強会や相談会に
参加をして
知識を広げよう!

勉強会や相談会での
売込みやセールスは一切ありません。
たくさんの知識をつけることが
“失敗しない家づくり”につながります。

開催日は
下記よりチェック



見学会・勉強会・相談会に
しっかり集中いただけるよう、
託児ルームあります!

保育士が安全第一に
お子さまのお世話を
いたします。

お子さまが
いても安心♡



福岡の注文住宅のことなら
古賀市のウィズホーム株式会社へ



092-410-9935

〒811-3113
古賀市千鳥1-2-7

二級建築士事務所 福岡県知事登録第2-60627号

ウィズホーム 検索