

様式第4号（第5条関係）

2023年 3月31日

古賀市議会議長 様

議員名 吉住 長敏



2022年度政務活動費収支報告について

古賀市議会政務活動費の交付に関する条例第6条第1項に基づき、別紙のとおり政務活動費収支報告書を提出します。

- 1 2022年度政務活動費収支報告書
- 2 添付書類
  - (1) 政務活動費収支報告書（別紙1）
  - (2) 政務活動費支出内訳書（別紙2）
  - (3) 領収書又はこれに準ずる書類

## 2022年度政務活動費収支報告書

議員名 吉住長敏

## 1 収入

政務活動費 120,000円

## 2 支出

項目	金額(円)	支出内訳書の番号
調査研究費	72,996	1
研修費	15,524	2
広報費	24,055	3
広聴費	0	
資料作成費	21,560	4
資料購入費	13,160	5
事務費	25,761	6
支出合計	173,056	

3 残額 0円

## 別紙2

## 2022年度政務活動費支出内訳書

番号	期間	内容	経費(円)	備考
1. 調査研究費	2022年5月 ～2023年2月	田川市古代史現地、県 共同公文書館、朝鮮通 信使、芦屋釜調査他	72,996	JR乗車賃、高速自動車道 使用料、ガソリン代、宿泊 代、入場料
2. 研修費	2022年5月～ 2023年1月	日本遺産西の都特別 展、伊都国王誕生講演 会、朝倉宮神籠石講演 会他	15,524	高速自動車使用料、ガソ リン代、駐車料、資料及 び入場料
3. 広報費	2022年4月～ 2023年3月	毎日発信ブログ管理料	24,055	(有)日本チップチャット 48,110×1/2=24,055
4. 資料 作成費	2022年4月～ 2023年3月	コピー代	21,560	
5. 資料 購入費	2022年4月～ 2023年1月	資料購入費	13,160	金文堂、ドリームキングダ ム、伊都歴史博物館、粕 屋町歴史資料館他
6. 事務費	2022年4月～ 2023年3月	事務用品代	25,761	インク代、コピー用紙 タブレットペンシル(1/4を 計上)

※研修及び視察には報告書を添付のこと

ご利用ありがとうございます。



料金所では一旦停車してください。

吉住長政  
領収書

料金所 八幡  
TEL 093-618-2015  
高速道路は便利でお得なETC  
あなたもETCをつけてみませんか!

22年 5月22日10時17分  
車種 普通

通行料金 ¥880-  
(現金)

-入口料金所- 古賀  
通行料金は消費税10%対象です  
西日本高速道路株式会社  
大阪府大阪市北区堂島1-6-20  
取扱番号209-00220956-00

吉住長政

ご利用ありがとうございます。



料金所では一旦停車してください。

利用証明書

料金所 古賀  
TEL 092-943-6111  
高速道路は便利でお得なETC  
あなたもETCをつけてみませんか!

22年 5月22日17時32分  
車種 普通

割引前料金 ¥880-  
割引△ ¥260-

ご利用額 ¥620-  
(外払)

-入口料金所- 八幡  
ETC 有効期限23年10月  
会員番号 (支払 - 1回払い)

通行料金は消費税10%対象です  
西日本高速道路株式会社  
大阪府大阪市北区堂島1-6-20  
取扱番号204-01801710-19

吉住長政

ずっと定額! すべておまかせ!  
出光の新しい車の乗り方オートワット!



apollo station

領収書

印紙

217438

久保給油所  
出光石油(株)  
福岡県古賀市中央2丁目9番30号  
TEL 092-942-5353

売上 2022年 5月22日 17:38  
上 様 手  
現金フリー 00-217438-90001-0001-9

レギュラーガソリン P-10(内)  
7.36L ¥171.0 1258円

合計 1,258円  
(内、消費税等(10.00%) 114円)  
預り金 10,000円  
釣銭 8,742円

伝No: 10008

※ 本書保管上のお願い  
財布・手帳等にはさんで保管戴く場  
合は、印刷面を内側に折り保管をお  
願いたします。

吉住長政

様

令和 4年 5月 22日

No. A14

領収証

¥ 560

ただし、田川市石炭・歴史博物館観覧料として上記金額を領収しました。

(領収金額内訳)

	人数	1人当たりの観覧料	金額
大人	人	円	円
高校生	人	円	円
小・中学生	人	円	円
65歳以上	2人	280円	560円
	人	円	円
合計	2人	円	560円

→ 内1人分  
280

田川市大字伊田2734-1 田川市石炭・歴史

業務委託業者 株式会社 共立メン

令和 4 年 5 月 22 日

吉住長政 様

領 収 証

¥ ( 0 0 )

ただし、田川市石炭・歴史博物館物品販売料として上記正に領収いたしました。

(領収金額内訳)

販売物品名	個 数	金 額
まちあそびガイドブック	1	100 円
		円
		円
		円
		円
合 計		100 円

田川市大字伊田2734-1 田川市石炭・歴

業務委託業者 株式会社 共立

ご利用ありがとうございます。



福岡北九州高速道路公社

料金所では一旦停止してください。

料金所 吉賀

22年11月23日 11時31分 車種 普通

通行料金 ¥630-  
現金 ¥630-

\*通行料金は消費税10%対象です。

お問い合わせ先 (092)631-0122

2007-01-0052

セイワパーク  
天神中央公園駐車場

福岡市中央区天神1-1-1

吉賀 領収証

精算機 #02	A 精算No.000293
発券機 #01	発券No.025221
入庫時刻	2022年11月23日(水) 11:46
出庫時刻	2022年11月23日(水) 15:59
駐車時間	4:13
駐車料金	A料金 1,600円
合計	1,600円
現金領収額	1,600円
お預り	2,000円
お釣り	400円

またのご利用をお待ちしております。

ご利用ありがとうございます。



料金所では一旦停車してください。

吉賀 領収書

料金所 吉賀

お問い合わせは、西日本お客さまセンター  
フリーダイヤル 0120-924-863  
上記番号をご利用になれないお客さまは  
06-6876-9031 (通話料有料)

22年 9月 1日 15時55分

車種 普通

通行料金 ¥960-  
(現金)

一入口料金所 筑紫野

通行料金は消費税10%対象です

西日本高速道路株式会社

大阪府大阪市北区堂島1-6-20

取扱番号205-00911531-00

ご利用ありがとうございます。



料金所では一旦停車してください。

吉賀 領収書

料金所 関門・門司

お問い合わせは、西日本お客さまセンター  
フリーダイヤル 0120-924-863  
上記番号をご利用になれないお客さまは  
06-6876-9031 (通話料有料)

22年11月23日 17時35分

車種 普通

通行料金 ¥160-  
(現金)

通行料金は消費税10%対象です

西日本高速道路株式会社

大阪府大阪市北区堂島1-6-20

取扱番号2599-06-00

吉賀 Enejet

系内品書(領収書)  
三菱リテールサービス株式会社  
オブリステーション蔵王  
福山市南蔵王町5-2-1-2  
TEL:084-943-1765  
2022/11/24(木)12:15

IC様

売上  
レギュラー  
012000 ¥5150  
32.39L @159.0 L-3 N-7  
割引適用(020009)  
2円/L,個 割引 済み

小計 ¥5,150  
(10%対象 ¥5,150  
内消費税 ¥468)  
合計 ¥5,150  
承認No. 0003723  
支払方法 一括

事前OK  
端末処理通番 15335

A000000031010

福山市鞆の浦第2駐車場

吉住長敏

領収証

精算機 #01 A 精算No.000013  
 発券機 #01 発券No.018819  
 入庫時刻 2022年11月24日(木) 12:50  
 出庫時刻 2022年11月24日(木) 13:01  
 駐車時間 0:11  
 駐車料金 料金 100円  
 =====  
 合計 100円  
 現金領収額 100円  
 お預り 100円  
 お釣り 0円

またのご利用をお待ちしております。

# EneJet

## 納品書(領収書)

服部興業(株)  
 セルフ古都宿らら  
 岡山市東区古都宿248  
 TEL:086 208 3111  
 2022/11/25(金)11:55

売上  
 レギュラーカソリン  
 I10100 ¥1806  
 11.36L @159.0 L-1 N-1  
 .....  
 小計 ¥1,806  
 (10%対象 ¥1,806  
 内消費税 ¥164)  
**合計 ¥1,806**  
 承認No. 0003441  
 支払方法 一括

事前477 OK  
 端末処理通番 12970  
 A0000000031010

## 領 収 証

197477

吉住長敏 様

¥3,660-

現金
小切手
相殺

内 消 費 税

但し 宿料等

上記金額正に受領致しました

22年11月25日

★ 22.11.25 ★

印  
紙



岡山プラザホテル

〒703-8256 岡山市中区浜2  
TEL (086)272-1201代

係 員

※本領収証の金額を訂正したものは無効です

ご利用ありがとうございます。

### 広島県道路公社

料金所では一日停車してください。

吉住長敏

### 領 収 書

料金所 安芸灘大橋有料道路  
TEL 0823-87-3947

22年11月25日

車種 普通

通行料金 ¥730-  
(現金)

ご利用ありがとうございました。  
料金所では一旦停止してください。

取扱番号2005-01

(公財) 広島文化振興財団

## 松 濤 園

広島県呉市下瀬川町下島2277-3  
☎ 0823-65-2900

吉住長敏

またの御来館を  
お待ちしております  
ありがとうございました

2022年11月25日 16:58 責任05  
000000#9266 神垣

800x 2  
 内¥1,600  
 \*\*小計 ¥1,600  
 (内税) ¥145  
 個数 2個  
 現金 ¥1,600

→ 1人 800

ずっと定額！すべておまかせ！  
出光の新しい車の乗り方トット！



お客様控え  
apollo station (クレジット領収書)  
217438

久保給油所  
淀田石油(株)  
福岡県古賀市中央2丁目9番30号  
TEL 092-942-5353

売上 2022年11月26日 13:17  
YOSHIZUMI NAGATOSHI 様  
クレジット

レギュラーガソリン P-10(内)  
32.22L 0169.0 5445円

合計 5,445円  
(内、消費税等(10.00%) 495円)

支払区分：一括  
承認No. [REDACTED]  
端末識別番号 [REDACTED]  
端末処理番号 [REDACTED] ATC: 01E3  
IC/MS識別子: IC [REDACTED]  
カードシーケンス番号: [REDACTED]

伝No: 10084 [REDACTED]

※ 本書保管上のお願  
財布・手帳等にはさんで保管なく場  
合は、印刷面を内側に折り保管をお  
願いたします。

ご利用ありがとうございます。



福岡北九州高速道路公社

料金所では一旦停車してください。

料金所 馬場山本線

22年12月 3日  
12時19分 車種 普通

通行料金 ¥520-  
現金 ¥520-

※通行料金は消費税率10%対象です。

福岡北九州高速道路公社 北九州事務所  
お問い合わせ先 (093)922-6811  
4112-02-0066

ご利用ありがとうございます。



高速道路公社

料金所では一旦停車してください。

吉住 領収書

料金所 馬場山本線

お問い合わせは、西日本お客さまセンター  
フリーダイヤル 0120-924-863  
上記番号をご利用になれないお客さまは  
06-6876-9031 (通話料有料)

22年12月 3日10時40分  
車種 普通

通行料金 ¥880-  
現金

一入口料金所 古賀  
通行料金は消費税率10%対象です  
西日本高速道路株式会社  
大阪府大阪市北区堂島1-6-20  
取扱番号204-02871020-00

ご利用ありがとうございます。



高速道路公社

料金所では一旦停車してください。

吉住 領収書

料金所 馬場山本線

お問い合わせは、西日本お客さまセンター  
フリーダイヤル 0120-924-863  
上記番号をご利用になれないお客さまは  
06-6876-9031 (通話料有料)

22年12月 3日10時40分  
車種 普通

通行料金 ¥520-  
現金

通行料金は消費税率10%対象です  
福岡北九州高速道路公社  
取扱番号204-02870000-00

ご利用ありがとうございます。



料金所では一旦停車してください。

吉住 領収書

料金所 古賀

お問い合わせは、西日本お客さまセンター  
フリーダイヤル 0120-924-863  
上記番号をご利用になれないお客さまは  
06-6876-9031 (通話料有料)

22年12月 3日12時47分  
車種 普通

通行料金 ¥880-  
(現金)

一入口料金所 八幡  
通行料金は消費税率10%対象です  
西日本高速道路株式会社  
大阪府大阪市北区堂島1-6-20  
取扱番号203-01401226-00

ご利用ありがとうございます。



料金所では一旦停車してください。

吉住 領収書

料金所 熊毛

お問い合わせは、西日本お客さまセンター  
フリーダイヤル 0120-924-863  
上記番号をご利用になれないお客さまは  
06-6876-9031 (通話料有料)

23年 1月17日11時09分  
車種 普通

通行料金 ¥4,920-  
(現金)

一入口料金所 古賀  
通行料金は消費税率10%対象です。  
道路の異状を発見したら【#9910】へ  
西日本高速道路株式会社  
大阪府大阪市北区堂島1-6-20  
取扱番号203-00620844-00



No. 6094-1

ご利用明細書

Description

岩国プラザホテル

〒740-0018  
山口県岩国市麻里布町2丁目9-30  
TEL:0827-29-0111 FAX:0827-21-0045

お名前(Name)

吉住 長敏 様

お部屋 Room	ご到着日 Arrival	泊数 Nights	ご出発日 Departure	人数 Persons	発行日 Issue	担当 Clerk	ページ Page
1610	2023/01/17	1	2023/01/18	2	2023/01/17		1

日付 Date	お部屋 Room	ご利用明細 Description	単価 Unitprice	数量 QTY	金額 Charges	入金 Payment
01/17	1610	ご宿泊料 (割引) 現金	11,000	1	11,000 -1,000	10,000
10000 × 1/2 5000						
ご署名 Signature					ご利用合計 Total	ご請求額 Balance
会社名 Firm					10,000	0

(内消費税 ¥909)

No. 6094-1

領収証

RECEIPT

お名前 (Name)

吉住 長敏 様

岩国プラザホテル

〒740-0045

予約金・前受金 Advance	クーポン Coupon	クレジット Card
売掛金 Credit	ご返金 Repayment	領収額 Receipt
		10,000

発行月日 (Issue)

2023/01/17

収入  
印紙

(内消費税 ¥909)

ご利用ありがとうございます。



料金所では一旦停車してください。

領収書

料金所 防府東

お問い合わせは、西日本お客さまセンター  
フリーダイヤル 0120-924-863  
上記番号をご利用になれないお客さまは  
06-6876-9031 (通話料有料)

23年 1月18日 12時26分

車種 普通

通行料金 ¥2,070-

(現金)

—入口料金所— 岩国

通行料金は消費税率10%対象です。  
道路の異状を発見したら【#9910】へ  
西日本高速道路株式会社  
大阪府大阪市北区堂島1-6-20  
取扱番号203-01051138-00

ご利用ありがとうございます。



料金所では一旦停車してください。

領収書

料金所 古賀

お問い合わせは、西日本お客さまセンター  
フリーダイヤル 0120-924-863  
上記番号をご利用になれないお客さまは  
06-6876-9031 (通話料有料)

23年 1月18日 16時11分

車種 普通

通行料金 ¥3,850-

(現金)

—入口料金所— 山口

通行料金は消費税率10%対象です  
西日本高速道路株式会社  
大阪府大阪市北区堂島1-6-20  
取扱番号203-02271357-00

ずっと定額！すべておまかせ！  
出光の新しい車の乗り方オートワット！



領収書

apollo  
station

領収書

217438

久保給油所  
茨田石油(株)  
福岡県古賀市中央2丁目9番30号  
TEL 092-942-5353

売上 2023年1月18日 16:40  
上 吉田 様 手  
現金フリー 00-217438-90001-0001-9

レギュラーガソリン P-16(内)  
26.92L 1169.0 4887円

合計 4,887円  
(内、消費税等(10.00%) 444円)  
預り金 5,000円  
釣銭 113円

伝No: 10159 担当: [redacted]

※ 本書保管上のお願  
財布・手帳等にはさんで保管頂く場  
合は、印刷面を内側に折り保管をお  
願いたします。

お客様控

クレジットカードご利用票 / CREDIT CARD SALES SLIP

R271

有XX-XX

会社名・会員番号

[redacted]

(JR九州)

取引内容:お買上

支払区分: - 括

IC

¥31,640

承認番号

002

商品名: (一括発券)自由席券

8枚(冊)

2月19日 博多→新岩国 乗車券込み 他

乗車変更や払戻しの取扱箇所、内容、方法等に制限があります。

払戻しの際は購入時のカードをお持ちください。

2023.-2.17

30129-10

この控は大切に保存してください。

古賀駅-R発行

$31640 \times \frac{1}{2}$

15820

毎々当社のカードをご愛用いただきありがとうございます。  
 適日ご利用いただきました「ご利用明細」と「お支払明細」、「お支払日」を  
 下記の通りご案内申し上げます。ご指定の口座を通してお支払いいただきますので、  
 「口座残高」のご確認も併せてお願い申し上げます。  
 なお、お支払口座へのご入金はお早めにお願ひ申し上げます。

吉住 長敏 様

三井住友カード株式会社  
 大阪市中央区今橋4丁目 5-15  
 登録番号 近畿財務局長第00209号

08124-9345-3744-77390 Q322030731#



ご利用ははこちら

三井住友カード会員向けインターネットサービス  
 [Vpass (ブイパス)] <http://vpass.jp>



明細表枚数 2枚中 1枚目

カードのご利用枠 家族カード発行時は共通のご利用枠

カードの種類	VISA		
総利用枠	200万円		
カード利用枠	200万円		
内リボ払い	100万円		
内分割・2回・ボーナス	100万円		

リボ払いと分割払いは上記に表示の利用枠内でご利用いただけますが、ご利用金額の上限は合算で100万円です。

2023年1月26日(木)

146,153 円

全振振替  
 支店  
 口座番号 \*\*\*\*\*

お客様の個人情報保護のため、口座番号を表示していません。

カード名称 三井住友カード  
 会員番号  
 加入・切替日 2008年11月11日

各種ご照会・お申込みには会員番号が必要となりますので、  
 お手元にカードをご用意の上、お問い合わせください。

\*あとからリボ・分割\* お申込みは 1月19日までに 通話料無料 0120-863724 で!  
 #印のあるご利用明細合計 146,153円を今からリボ払いに変更できます。 サービスコード 51  
 B印のあるご利用明細合計 80,016円を今から分割払い(3回以上)に変更できます。 サービスコード 31  
 ◆ホームページでも受付中! <http://www.smbc-card.com>

ご利用年月日 年 月 日	ご利用店名	ご利用金額	回数	種別	種別	種別
4980 00** **** *	(三井住友カード)					吉住 長敏 様
#221110	九州支社	2000	1	1	自吉賀	至秋味 普通車
#221110	九州支社	600	1	1	自八幡	至日東 普通車
#221123	ETC 特割 九州支社	1550	1	1	自太宰府	至新門司 普通車
#221123	福北高速ETC時間割割引	560	1	1	自千代	至千代 普通車
#221124	ETC 中国支社	6770	1	1	自下関	至福山東 普通車
#221124	ETC 中国支社	590	1	1	自倉敷	至岡山 普通車
#221125	広島高速ETC割引料金	660	1	1	自坂	至都市広島料 普通車
#221125	広島高速ETC通行料金	730	1	1	自都市広島入	至坂 普通車
#221125	ETC 九州支社	6380	1	1	自都市広島東	至古賀 普通車
#221125	ETC 中国支社	800	1	1	自山陽	至岡山総社 普通車
#221125	ETC 中国支社	3640	1	1	自岡山総社	至都市広島東 普通車
#221125	ETC 中国支社	730	1	1	自天応	至天応 普通車
#221125	ETC 中国支社	730	1	1	自天応	至天応 普通車
#221125	ETC 特割 中国支社	60	1	1	自坂	至坂 普通車
#221125	ETC 特割 中国支社	60	1	1	自坂	至坂 普通車
#221210	福岡原道踏車(運賃)	150	1	1	自福岡西	至福岡西 普通車
#221210	福北高速ETC後給分	500	1	1	自福岡西原	至福岡西原 普通車
#221210	福北高速ETC時間割割引	500	1	1	自福岡西高速	至福岡西高速 普通車
#221210	福北高速ETC時間割割引	500	1	1	自石島	至石島 普通車
#221211	上りばあや(日本酒)	8057	1	1		
#221211	イデックス(アザール)	8201	1	1		
#221216	ファミー 新着品 中国	1026	1	1		

ご利用明細のご説明

<ご利用日>前日ご案内以降にご利用データもしくは伝票が到着したものととなります。  
 <支払区分>1=1回払い、2=2回払いの支払回数、3=分割払いの支払回数、リボ=リボ払い、ボ=ボーナス一括払い 等 <今回回数>今回が何回目のお支払いかを表示しております。

裏面をご覧ください

# 領収書

22年 5月12日 13時32分 01号機

一般料大人	2枚	300円
合計		600円
お預り		600円
お釣り		0円

$$600 \times \frac{1}{2} = 300 \text{円}$$

ご来館ありがとうございました  
**大野城心のふるさと館**  
 収納代行企業 総合システム管理 (株)  
 福岡県大野城市曙町3丁目8-3  
 TEL (092) 558-5000

**吉住**  
 ご利用ありがとうございます。



料金所では一旦停車してください。

## 領 収 書

料金所 古賀  
 TEL 092-943-6111  
 高速道路は便利でお得なETC  
 あなたもETCをつけてみませんか!

22年 5月12日 16時08分

車種 普通

通行料金 ¥770-  
 (現金)

一入口料金所一 大宰府  
 通行料金は消費税率10%対象です  
 西日本高速道路株式会社  
 大阪府大阪市北区堂島1-6-20  
 取扱番号203-02171551-00

**吉住**  
 ご利用ありがとうございます。



料金所では一旦停車してください。

## 領 収 書

料金所 大宰府  
 TEL 092-925-1426  
 高速道路は便利でお得なETC  
 あなたもETCをつけてみませんか!

22年 5月12日 14時09分

車種 普通

通行料金 ¥770-  
 (現金)

一入口料金所一 古賀  
 通行料金は消費税率10%対象です  
 西日本高速道路株式会社  
 大阪府大阪市北区堂島1-6-20  
 取扱番号213-00151349-00

**吉住**

ずっと定額！すべておまかせ！  
 出光の新しい車の乗り方オートワット!



領収書

apollo station



217438

久保給油所  
 出光石油 (株)  
 福岡県古賀市中央2丁目9番30号  
 TEL 092-942-5353

売上 2022年 5月12日

16:15

現金フリー 00-217438-90001-9

レギュラーガソリン P-4(内)  
 4.01L 8173.0 693円

合計 693円  
 (内、消費税等(10.00%) 63円)  
 預り金 1,000円  
 金引金 307円

伝No: 10116 担当

※ 本書保管上のお願  
 財布・手帳等にはさんで保管おく場  
 合は、印刷面を内側に折り保管をお  
 願いたします。

ご利用ありがとうございます。



福岡北九州高速道路公社

料金所では一旦停止してください。

料金所 名島

22年10月29日

11時36分 車種 普通

通行料金 ¥630-

現金 ¥630-

吉住長政

※通行料金は消費税10%対象です。

お問い合わせ先 (092) 631-0122

2064-01-0109

ご利用ありがとうございます。

福岡北九州高速道路公社

福岡県道路公社

料金所では一旦停止してください。

料金所 福岡西

吉住長政

22年10月29日

16時25分 車種 普通

通行料金 ¥150-

現金 (前原) ¥150-

※通行料金は消費税10%対象です。

お問い合わせ先

福岡西料金所 (092) 883-5712

高速道路公社 (092) 631-0122

2977-05-0146

吉住長政

ご利用ありがとうございます。

福岡県道路公社

料金所では一旦停車してください。

領収書

料金所 福岡西

TEL (092) 883-5712

福岡前原道路

22年10月29日11時51分

車種 普通

通行料金 ¥150-

(現金)

福岡県道路公社

福岡県福岡市博多区吉塚本町13-50

取扱番号2996-12-00

ずっと定額! すべておまかせ!  
出光の新しい車の乗り方オートフラット!



お客様控え

apollo station (クレジット領収書)

217438

久保給油所  
茂田石油(株)  
福岡県古賀市中央2丁目9番30号  
TEL 092-942-5353

売上 2022年10月29日 17:10

YOSHIZUMI NAGATOSHI 様  
クレジット

レギュラーガソリン P-16(内)  
7.96L @171.0 1361円

合計 1,361円  
(内、消費税等(10.00%) 124円)

支払区分:一括

承認No. [REDACTED]

端末識別番号: [REDACTED]

端末処理通番: [REDACTED] ATC: 0100

IC/MS識別子: IC

カードシーケンス番号: [REDACTED]

伝No: 10135 担当: [REDACTED]

※本書保管上のお願い  
財布・手帳等にはさんで保管いただく場合は、印刷面を内側に折り保管をお願いいたします。

ご利用ありがとうございます。

福岡北九州高速道路公社

福岡県道路公社

料金所では一旦停止してください。

料金所 福岡西

吉住長政

22年10月29日

16時25分 車種 普通

通行料金 ¥630-

現金 (高速) ¥630-

※通行料金は消費税10%対象です。

お問い合わせ先

福岡西料金所 (092) 883-5712

高速道路公社 (092) 631-0122

2977-05-0145

ご利用ありがとうございます。

福岡北九州高速道路公社  
福岡県道路公社

料金所では一旦停止してください。

料金所 福岡西  
吉住長政 領収書

22年11月12日  
16時30分 車種 普通

通行料金 ¥150-  
現金 (前原) ¥150-

※通行料金は消費税10%対象です。  
お問い合わせ先  
福岡西料金所 (092) 883-5712  
高速道路公社 (092) 691-0122  
2939-05-0150

ご利用ありがとうございます。

福岡県道路公社

料金所では一旦停車してください。

吉住長政 領収書

料金所 福岡西  
TEL (092) 883-5712

福岡前原道路

22年11月12日12時56分  
車種 普通

通行料金 ¥150-  
(現金)

福岡県道路公社  
福岡県福岡市博多区吉塚本町13-50

取扱番号2559-12-00

領収証

吉住長政 様

No 04231

金額

7300

但 伊都国歴史博物館 諸君代

令和4年11月12日 上記正に領収いたしました

収入税法第5条  
第一項、別表1  
第22号により  
収入印紙は貼付  
いたしません。

公益社団法人 糸島市シルバー人材センター  
〒819-1105 糸島市潤一丁目21番1号  
TEL 322-5111・FAX 323-3720

ご利用ありがとうございます。

NEXCO  
西日本

料金所では一旦停車してください。

吉住長政 領収書

料金所 古賀

お問い合わせは、西日本お客さまセンター  
フリーダイヤル 0120-924-869  
上記番号をご利用にならないお客さまは  
06-6876-9031 (通話料有料)

22年12月11日15時53分

車種 普通

通行料金 ¥1,500-  
(現金)

入口料金所- 甘木

通行料金は消費税10%対象です  
西日本高速道路株式会社

大阪府大阪市北区堂島1-6-20

取扱番号203-02631516-00

ご利用ありがとうございます。

福岡県道路公社

料金所では一旦停止してください。

吉住長敏 領収書

料金所 前原  
TEL (092) 324-5502

福岡前原道路

23年 1月14日 16時45分  
車種 普通

通行料金 ¥220-  
(現金)

福岡県道路公社  
福岡県福岡市博多区吉塚本町13-50

取扱番号 2538-01-00

ご利用ありがとうございます。

福岡北九州高速道路公社

福岡県道路公社

料金所では一旦停止してください。

吉住長敏 領収書  
料金所 福岡西

23年 1月14日  
16時55分 車種 普通

通行料金 ¥150-  
現金 (前原) ¥150-

\*通行料金は消費税10%対象です。  
お問い合わせ先  
福岡西料金所 (092) 883-5712  
高速道路公社 (092) 631-0122  
2969-05-0212

ずっと定額！すべておまかせ！  
出光の新しい車の乗り方！トヨタ！

apollo station  
領収書  
217438

久保給油所  
出光石油(株)  
福岡県古賀市中央2丁目9番30号  
TEL 092-942-5353

売上 2023年 1月14日 17:35  
上 様 手  
現金フリー 00-217438-90001-0001-9

レギュラーガソリン P-10(内)  
7.64L 169.0 1291円

合計 1,291円  
(内、消費税等(10.00%) 117円)  
預り金 2,000円  
釣銭 709円

伝No: 10121 担当: 8800

領収証 吉住長敏様 No 04778

金額

							7300	
--	--	--	--	--	--	--	------	--

但 伊都国歴史博物館 百代史話館 新代

令和5年 1月 14日 上記正に領収いたしました

収入税法第5条  
第一項、別表1  
第22号により  
収入印紙は貼付  
いたしません。

公益社団法人 糸島市シルバー人材センター  
〒819-1105 糸島市潤一丁目21番1号  
TEL 322-5111・FAX 323-3720

ご利用ありがとうございます。

領収書

福岡北九州高速道路公社

料金所では一旦停止してください。

料金所 名島

23年 1月22日  
9時14分 車種 普通

通行料金 ¥630-  
現金 ¥630-

吉住長敏

\*通行料金は消費税10%対象です。

お問い合わせ先 (092) 631-0122

2010-01-0028

ご利用ありがとうございます。

領収書

福岡北九州高速道路公社

料金所では一旦停止してください。

料金所 野多目東

23年 1月22日  
12時20分 車種 普通

通行料金 ¥630-  
現金 ¥630-

吉住長敏

\*通行料金は消費税10%対象です。

お問い合わせ先 (092) 631-0122

2168-01-0021

12

ご利用ありがとうございます。



料金所では一旦停車してください。

吉何長 領収書

料金所 甘木

お問い合わせは、西日本お客さまセンター  
フリーダイヤル 0120-924-863  
上記番号をご利用にならないお客さまは  
06-6876-9031 (通話料有料)

22年12月11日11時47分

車種 普通

通行料金 ¥1,500-  
(現金)

—入口料金所— 古賀  
通行料金は消費税10%対象です  
西日本高速道路株式会社  
大阪府大阪市北区堂島1-6-20  
取扱番号204-00901110-00

吉何長  
ずっと定額！すべておまかせ！  
出光の新しい車の乗り方オートワット！



領収書

印紙

apollo station

217438

久保給油所  
茂田石油(株)  
福岡県古賀市中央2丁目9番30号  
TEL 092-942-5353

売上 2022年12月11日

上 16:01  
現金フリー 00-217438-90001-0001-9

レギュラーガソリン P-16(内)  
8.52L 1169.0 1439円

合計 1,439円  
(内、消費税等(10.00%) 131円)  
預り金 2,000円  
金均差 561円

伝No: 10100 担当: [ ]

※本書保管上のお願  
財布・手帳等にはさんで保管戴く場  
合は、印刷面を内側に折り保管をお  
願いたします。

ご利用ありがとうございます。



福岡北九州高速道路公社

料金所では一旦停止してください。

料金所 名島

23年 1月14日  
11時36分 車種 普通

通行料金 ¥630-  
現金 ¥630-

吉何長  
※通行料金は消費税10%対象です。

お問い合わせ先 (092)631-0122

2035-01-0081

吉何長

ご利用ありがとうございます。

福岡県道路公社

料金所では一旦停車してください。

領収書

料金所 福岡西  
TEL (092)883-5712

福岡前原道路

23年 1月14日11時52分  
車種 普通

通行料金 ¥150-  
(現金)

福岡県道路公社  
福岡県福岡市博多区吉塚本町13-50  
取扱番号2557-12-00

吉何長

ご利用ありがとうございます。

福岡北九州高速道路公社  
福岡県道路公社

料金所では一旦停止してください。

料金所 福岡西

領収書

23年 1月14日  
16時55分 車種 普通

通行料金 ¥630-  
現金 (高速) ¥630-

※通行料金は消費税10%対象です。  
お問い合わせ先  
福岡西料金所 (092)883-5712  
高速道路公社 (092)631-0122  
2969-05-0211



領 収 証 吉住長敏 様

№ 04210

金額							
				7	4	0	0.-

但 伊都国歴史博物館 資料代として

平成4年10月29日 上記正に領収いたしました

収入税法第5条  
第一項、別表1  
第2号により  
収入印紙は貼付  
いたしません。

公益社団法人 系島市シルバー人材センター  
〒819-1105 系島市潤一丁目21番1号  
TEL 322-5111・FAX 323-3720



文政五年二月二日

伊都の定み

令和4年度伊都国歴史博物館秋季特別展

雲南小路王墓発見2000年記念

# 伊都国 誕生



令和4年

## 10.8(土) ▶ 11.27(日)

月曜休館 (ただし、10月10日(月・祝)は開館し、翌10月11日(火)が休館)  
開館時間 午前9時～午後5時(入館は午後4時30分まで)

【会場】伊都国歴史博物館 1階企画展示室 他  
【観覧料】大人400円(団体300円) 小・中・高校生200円(団体150円)  
\*団体料金の適用は20名以上 \*身体障害者手帳、療育手帳又は精神障害者保健福祉手帳等を提示した場合付添人(1人)を含め無料

主催 糸島市立伊都国歴史博物館 糸島市

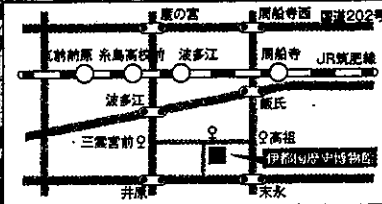
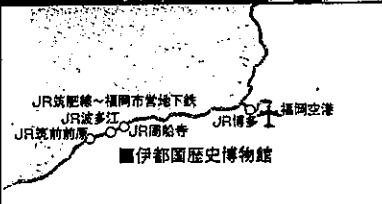

### 【関連イベント等】

特別講演会① 10月15日(土) 14時～15時30分  
「伊都国の王都を探る—三雲・井原遺跡の発掘調査成果—」  
講師：江崎 隆隆(国史学博士)

特別講演会② 10月29日(土) 14時～15時30分  
「伊都国の対外交流」  
講師：森本 聡彦氏(国史学博士)

特別講演会③ 11月5日(土) 14時～15時30分  
「青柳種信と伊都国王墓の記録」  
講師：八崎 義之氏(博物館学士)

特別講演会④ 11月19日(土) 14時～15時30分  
「三雲南小路王墓の発見と歴史的意義」  
講師：柳田 康雄氏(国史学博士)

\*電話または博物館の窓口にてお申し込みください(10月1日出受付開始)  
\*各回とも先着70名 (※参加費：400円(観覧料を含む))

### 【体験ワークショップ】

10月30日(日)、11月3日(木・祝)、  
11月23日(木・祝)  
時間 10時～12時

「伊都国王に変身! 墓棺に入ってみよう!!」  
弥生人の衣装を身に著け、墓棺(レプリカ)の中に入る体験。  
死した後の伊都国王の気持ちわかるかも。

\*電話または博物館の窓口にてお申し込みください(10月1日出受付開始)  
\*各回とも先着5名 ※対象：小学生以上  
\*参加費：大人400円、小・中・高校生200円  
(観覧料を含む、付き添いの方も観覧料が必要です)

同時開催 「国宝平原王墓出土品 未公開資料特別公開」

## 糸島市立 伊都国歴史博物館

所在地：福岡県糸島市井原916 TEL.092-322-7083

令和4年度伊都国歴史博物館秋季特別展 三雲南小路王墓発見200年記念

# 伊都国王誕生

令和4年は伊都国の王墓である三雲南小路遺跡が初めて発見されてからちょうど200年にあたります。この節目に際し、改めて糸島の歴史を深く掘り下げ、北部九州における伊都国の重要性を見つめなおす特別展を開催します。

本展では三雲南小路王墓からの出土品をはじめ、同時期に造られた北部九州各地の王墓からの出土品や伊都国各地の遺跡で発掘された出土品、江戸時代の三雲南小路王墓発見時の記録などを中心に展示します。

『魏志』倭人伝に記された国々の中でも、ひととき繁栄を極めていた伊都国。その実像やこれまでの研究の歴史を出土品や古記録などから紐解きます。ぜひ、ご観覧ください。

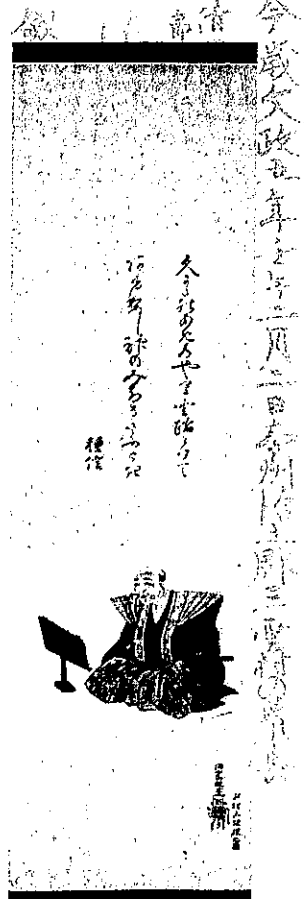

王墓発見の記録を残した  
青柳種信肖像  
(福岡県立図書館所蔵)



粟穂地域の有力者の墓  
立岩塚田遺跡出土鏡(8号鏡)  
(重要文化財 / 飯塚市歴史資料館所蔵)

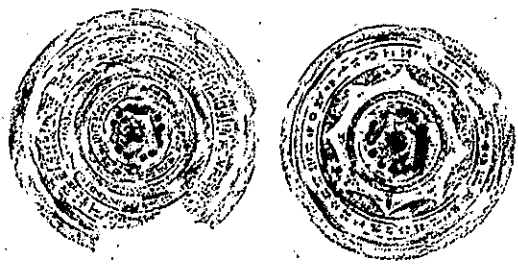

青柳種信が残した記録  
青柳種信関係資料 三雲出土鏡拓本(福岡市博物館所蔵)  
※会期中に展示替えをおこないます。

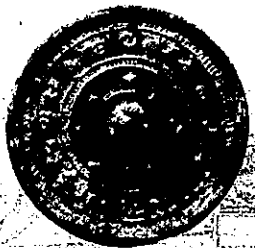

伊都国王墓に副葬された豪華な品々  
三雲南小路王墓1・2号墓出土品  
(福岡県指定 / 福岡県教育委員会所蔵)

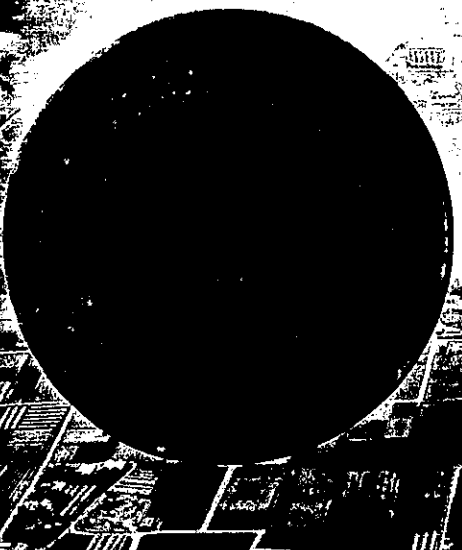

世界に約35枚しか  
存在しない貴重な銅鏡  
伝中国出生 影画(文)鏡  
(九州国立博物館所蔵)  
※2枚の鏡を会期中入れ替えで展示します。

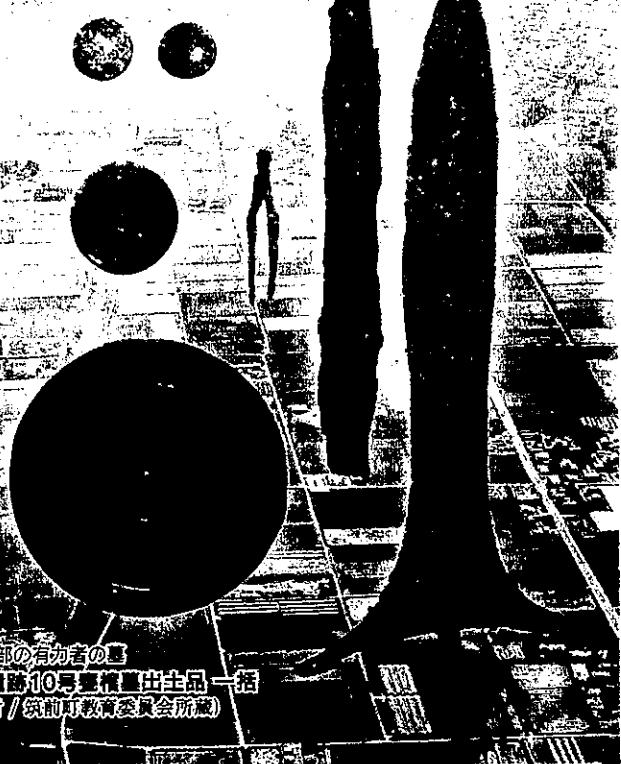

筑紫平野北部の有力者の墓  
東小田遺跡10号墓出土品一括  
(重要文化財 / 筑前県教育委員会所蔵)

同時開催 「国宝平原王墓出土品 未公開資料特別公開」

本展の会期中、王墓の出土品を中心に、普段は展示していない平原遺跡出土品を特別公開します。王墓の時期を決める上で手かかりとなった土器をはじめ、鉄器や石器類、周辺の墓から出土した銅鏡の破片なども展示する予定です。  
(会場) 伊都国歴史博物館 3階常設展示室

## 糸島市立 伊都国歴史博物館

〒819-1582 福岡県糸島市井原916番地 TEL:092-322-7083

- バス  
JR筑肥線波多江駅からミニバス井原山線井原山行き、伊都国歴史博物館前下車。  
または、JR筑肥線周船寺駅からミニバス川原線川原行き高祖バス停下車徒歩10分。
- 車  
【福岡市方面から】九州自動車道福岡インターまたは太宰府インターから福岡都市高速道路經由西九州自動車道今宿インターを降り、国道202号飯民交差点を左折、約8分。  
【唐津方面から】国道202号波多江交差点を右折、約8分。



## 伊都国の対外交流

森本幹彦 (福岡市埋蔵文化財課)

### はじめに

- 伊都国の歴史記録と『魏志』倭人伝の時代
- 北部九州の弥生時代
- 伊都国の遺跡と対外交流の概要

### 1 伊都国の形成と外交

伊都国の形成は三雲・井原遺跡群の発展期である弥生時代中期後半段階とみられる。その最初の王墓である三雲南小路遺跡の大型墳丘墓をはじめ、伊都国の首長墓には、中国・朝鮮半島系文物や、近隣の奴国などとの交流がうかがえる文物が副葬されており、伊都国王権の外交を物語っている。

- 王墓の副葬品からみた対外交流と外交
- (参考) 金印「漢委奴国王」

### 2 集落遺跡資料からみた様相

各集落遺跡の出土遺物等の様相からは伊都国の対外交易システム(役割分化した各集落が国のネットワークで結びついている)を読み取ることができる。楽浪(帯方)郡から渡来した人々が滞在した場(まさに「郡使の往来 常に駐まる所」)は伊都国の首都とみられる三雲遺跡群ほか伊都国中西部の遺跡とみられる。舶来品と各地の倭人が集まった交易の場(今宿五郎江遺跡など伊都国東部の遺跡)が分離しており、伊都国の対外交易の特質とみられる。

- 朝鮮半島系土器
- 列島各地の弥生土器
- 鉄器(主に、舶来の鑄造鉄斧と鉄素材)
- 中国銭貨

### 3 発信源としての伊都国

伊都国に特徴的な土器や漁具などは九州外の遠隔地にも波及しており、海民のネットワークを通じた交流の痕跡とみられる。

- (伊都国形成前) 今山遺跡の玄武岩と石斧生産
- 糸島色の強い祭祀土器
- 九州型石錘I類の成立と伝播
- 伊都国と壱岐島(一支国)との関係

ふくぎんキャッシュサービス  
ご利用控

毎度ご利用いただきありがとうございます。手紙の裏面に  
裏面の企業内もごらんください。

印紙税申告納

付につき福岡

年月日 お取扱時間 お取扱店 税務署承認済  
05011409:2029568

取引銀行番号 取引店番号 科目 口座番号  
0177 295 01

お取引内容 お取扱金額  
支払 ￥24,055

お取扱番号 コード お取扱後残高  
016 \* \* \*

お取扱金種(枚)  
\* \* \* \* \*  
\* \* \* \* \*

お受取人  
福岡銀行 古賀支店  
普通  
1)ニホンチツフ・チヤット 様  
ご依頼人  
ヨシス・ミナカトシ 様  
電話番号  
普通金種  
振込手数料  
￥24,000  
￥55

福岡銀行

ふくぎんキャッシュサービス  
ご利用控

毎度ご利用いただきありがとうございます。手紙の裏面に  
裏面の企業内もごらんください。

印紙税申告納

付につき福岡

年月日 お取扱時間 お取扱店 税務署承認済  
05011407:4029564

取引銀行番号 取引店番号 科目 口座番号  
0177 295 01

お取引内容 お取扱金額  
支払 ￥24,055

お取扱番号 コード お取扱後残高  
107 \* \* \*

お取扱金種(枚)  
\* \* \* \* \*  
\* \* \* \* \*

お受取人  
福岡銀行 古賀支店  
普通  
1)ニホンチツフ・チヤット 様  
ご依頼人  
ヨシス・ミナカトシ 様  
電話番号  
普通金種  
振込手数料  
￥24,000  
￥55

福岡銀行

~~振込料は事務費計上~~

ホ-α:ニ管理料  
24,055 × 2 = 48,110 円

持分 48,110 × 1/2 = 24,055 の計算上

3

令和 3 年度

古賀市

### 納付書兼領収書

納付者	[Redacted]
	吉住 長敏 様

会計	01 一般会計				
款 22	項 04	目 04	節 01	細節 01	細々節

金額	4,820 円
----	---------

内容	3月分議員コピー使用料
----	-------------

担当課	800000 議会事務局
-----	--------------

納期限  
 発行日 令和 4年 3月 31日  
 納付場所 左を参照してください。  
 上記の金額を納期限までに納入してください。

古賀市役所  
 古賀市長 田辺 一城

取りまとめ店：福岡銀行 古賀支店

上記金額を領収しました。	領収日付印 [Redacted] 4. 4. 20
この領収書は収納場所の領収印によってその効力を生じます。	

(納入者保管)

令和 4 年度

古賀市

### 納付書兼領収書

納付者	[Redacted]
	吉住 長敏 様

会計	01 一般会計				
款 22	項 04	目 04	節 01	細節 01	細々節

金額	350 円
----	-------

内容	4月分議員コピー使用料
----	-------------

担当課	800000 議会事務局
-----	--------------

納期限  
 発行日 令和 4年 5月 2日  
 納付場所 左を参照してください。  
 上記の金額を納期限までに納入してください。

古賀市役所  
 古賀市長 田辺 一城

取りまとめ店：福岡銀行 古賀支店

上記金額を領収しました。	領収日付印 [Redacted] 4. 5. 10
この領収書は収納場所の領収印によってその効力を生じます。	

(納入者保管)

令和 4 年度

古賀市

### 納付書兼領収書

納付者	[Redacted]
	吉住 長敏 様

会計	01 一般会計
款 22 項 04 目 04	節 01 細節 01 細*節
金額	1,280 円
内容	5月分議員コピー使用料

担当課	800000 議会事務局
納期限	
発行日	令和 4年 6月 1日
納付場所	左を参照してください。
上記の金額を納期限までに納入してください。	
古賀市役所 古賀市長 田辺 一城	
取りまとめ店：福岡銀行 古賀支店	

上記金額を領収しました。	領収日付印
この領収書は収納場所の領収印によってその効力を生じます。	4. 6. 8

(納入者保管)

令和 4 年度

古賀市

### 納付書兼領収書

納付者	[Redacted]
	吉住 長敏 様

会計	01 一般会計
款 22 項 04 目 04	節 01 細節 01 細*節
金額	5,160 円
内容	6月分議員コピー使用料

担当課	800000 議会事務局
納期限	
発行日	令和 4年 7月 1日
納付場所	左を参照してください。
上記の金額を納期限までに納入してください。	
古賀市役所 古賀市長 田辺 一城	
取りまとめ店：福岡銀行 古賀支店	

上記金額を領収しました。	領収日付印
この領収書は収納場所の領収印によってその効力を生じます。	4. 7. 20

(納入者保管)

令和 4 年度

古賀市

### 納付書兼領収書

納付者

吉住 長敏

様

会計 01 一般会計

款 22 項 04 目 04 節 01 細節 01 細々節

金額 50 円

内容 7月分議員コピー使用料

担当課 800000 議会事務局

納期限

発行日 令和 4年 8月 1日

納付場所 左を参照してください。

上記の金額を納期限までに納入してください。

古賀市役所  
古賀市長 田辺 一城

取りまとめ店：福岡銀行 古賀支店

上記金額を領収しました。

この領収書は収納場所の領収印によってその効力を生じます。

領収日付印



(納入者保管)

令和 4 年度

古賀市

### 納付書兼領収書

納付者

吉住 長敏

様

会計 01 一般会計

款 22 項 04 目 04 節 01 細節 01 細々節

金額 1,000 円

内容 9月分議員コピー使用料

担当課 800000 議会事務局

納期限

発行日 令和 4年 10月 3日

納付場所 左を参照してください。

上記の金額を納期限までに納入してください。

古賀市役所  
古賀市長 田辺 一城

取りまとめ店：福岡銀行 古賀支店

上記金額を領収しました。

この領収書は収納場所の領収印によってその効力を生じます。

領収日付印



(納入者保管)



令和 4 年度

古賀市

### 納付書兼領収書

納付者	[Redacted]		
	吉住 長敏 様		
会計	01 一般会計		
款 22 項 04 目 04	第 01 節	第 01 節	細目
金額	740 円		
内容	1 2 月分議員コピー使用料		
担当課	800000 議会事務局		
納期限	令和 5 年 1 月 4 日		
発行日	左を参照してください。		
納付場所	左を参照してください。		
上記の金額を納期限までに納入してください。			
古賀市役所 古賀市長 田辺 一城			
取りまとめ店：福岡銀行 古賀支店			
上記金額を領収しました。	領収日付印		
この領収書は収納場所の領収印によってその効力を生じます。			

(納入者保管)

令和 4 年度

古賀市

### 納付書兼領収書

納付者	[Redacted]		
	吉住 長敏 様		
会計	01 一般会計		
款 22 項 04 目 04	第 01 節	第 01 節	細目
金額	6,300 円		
内容	1 月分議員コピー使用料		
担当課	800000 議会事務局		
納期限	令和 5 年 2 月 1 日		
発行日	左を参照してください。		
納付場所	左を参照してください。		
上記の金額を納期限までに納入してください。			
古賀市役所 古賀市長 田辺 一城			
取りまとめ店：福岡銀行 古賀支店			
上記金額を領収しました。	領収日付印		
この領収書は収納場所の領収印によってその効力を生じます。			

(納入者保管)

セブン-イレブン

古賀花鶴丘店  
福岡県古賀市花鶴丘1丁目8-3

電話：092-942-1231 北-#1

2022年04月13日(水) 13:06

領収書

¥80

(内消費税等 ¥7)

但し コピー代として  
上記正に領収いたしました

2022年04月13日

内訳  
現金支払額 ¥80

本票を保管頂く場合は、印刷面を  
内側に折り、保管をお願い致します

セブン-イレブン

古賀花鶴丘店  
福岡県古賀市花鶴丘1丁目8-3

電話：092-942-1231 北-#1

2022年05月19日(木) 09:14

領収書

¥50

(内消費税等 ¥4)

但し コピー代として  
上記正に領収いたしました

2022年05月19日

内訳  
現金支払額 ¥50

本票を保管頂く場合は、印刷面を  
内側に折り、保管をお願い致します

令和 4 年度

古賀市

納付書兼領収書

納付者	[Redacted]			
	吉住 長敏 様			
会計	01 一般会計			
款	22	項	04	目 04
金額	1,260 円			
内容	2月分議員コピー使用料			
担当課	800000 議会事務局			
納期限	令和 5年 3月 2日			
発行日	左を参照してください。			
納付場所	上記の金額を納期限までに納入してください。			
古賀市役所 古賀市長 田辺 一城				
取りまとめ店：福岡銀行 古賀支店				
上記金額を領収しました。	領収日付印			
この領収書は収納場所の領収印によってその効力を生じます。	5. 3. 8			

(納入者保管)

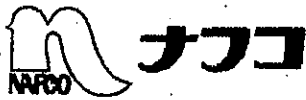

領収証

三田 様

ホームプラザナフコ 新宮店  
TEL:092-963-1851

本日のお買上げ誠にありがとうございます。またのご来店をお待ちしております

2022年08月08日 14:17  
担: 002-11431

- 21 トレーシングペーパー セーT 13515157 ¥580
- 21 R 8 G SDHCカ SDH 22046864 ¥932
- 21 7575P4パステル フセン 26319537 ¥360

合計 ¥1,872  
 10%対象お買上額 ¥1,872  
 (10%内消費税額 ¥170)  
 カット ¥1,872  
 レジット>>

会員NO : \*\*\*\*\*  
 承認 :  
 支払方法 : カード 1回払い  
 回数 : 1回

SDカード  
 932円のお計上  
 (事務用品代で計上)

領 収 書  
 福岡県立図書館  
 出 納 員

2022-10-14 17:38 017158

5点 @10 ¥50  
 モノコピ- ¥50  
 合計 ¥500  
 お預り ¥500  
 お釣 ¥450

セブン-イレブン

古賀花鶴丘店  
福岡県古賀市花鶴丘1丁目8-3

電話: 092-942-1231 北-#1

2022年08月26日(金) 11:26

領 収 書

¥60

(内消費税等 ¥5)

但し コピー代として

上記正に領収いたしました

2022年08月26日

内訳  
現金支払額 ¥60

本票を保管頂く場合は、印刷面を内側に折り、保管をお願い致します

セブン-イレブン

古賀花鶴丘店  
福岡県古賀市花鶴丘1丁目8-3

電話: 092-942-1231 北-#1

2022年10月15日(土) 08:14

領 収 書

¥80

(内消費税等 ¥7)

但し コピー代として

上記正に領収いたしました

2022年10月15日

内訳  
現金支払額 ¥80

本票を保管頂く場合は、印刷面を内側に折り、保管をお願い致します

セブン-イレブン

古賀花鶴丘店  
福岡県古賀市花鶴丘1丁目8-3

電話: 092-942-1231 北-#1

2023年01月22日(日) 19:09

領 収 書

¥200

(内消費税等 ¥18)

但し コピー代として

上記正に領収いたしました

2023年01月22日

内訳  
現金支払額 ¥200

本票を保管頂く場合は、印刷面を内側に折り、保管をお願い致します

セブン-イレブン

古賀花鶴丘店  
福岡県古賀市花鶴丘1丁目8-3

電話: 092-942-1231 北-#1

2023年02月08日(水) 16:45

領 収 書

¥80

(内消費税等 ¥7)

但し コピー代として

上記正に領収いたしました

2023年02月08日

内訳  
現金支払額 ¥80

本票を保管頂く場合は、印刷面を内側に折り、保管をお願い致します

領収証書 吉住長政

吉住長政  
福岡金文堂  
博物館店 ☎823-2800  
福岡市早良区百道浜3-1-1

22年04月21日(才) N001

外 イットナヨ ¥1,900  
小 計 ¥1,900  
外税1 10% ¥190  
合 計 ¥2,090  
現 釣 ¥5,100  
釣 銭 ¥3,010

1 商品数

責001 15:44 0017  
\* 毎度 ありがとうございます \*

① 九州戦国城郭史

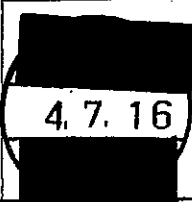
領収書 冊番号	第 1262 号	納入者				
領収書 番号	00015					
令和4年度						
一般会計		ヨシズ三様				
金 額						¥500
科 目	款	項	目	節	細節	
	22	4	4	1	3	
内 容	鹿部山築城50年					
所 属 名	文化課					
上記の金額領収しました。					領 収 印	
令和4年 7月 16日					 4.7.16	
福岡県古賀市役所						
分任出納員						

納入者用

②

領 収 証

No. \_\_\_\_\_

吉住長政様

2022年9月24日

★

2,000円也

但 上記正に領収いたしました

武田の便道 図書H  
道雪会講演会費

精屋郡新宮町夜白  
4-6-18

道雪会  
理事

内 訳		
税率	金額 (税抜・税込)	消費税額等
%		
税率	金額 (税抜・税込)	消費税額等
%		

登録番号

Ca-1036

③

22

領収証 吉住長敏様

No 04189

金額

¥700-

収入税法第5条  
第一項、別表1  
第22号により  
収入印紙は貼付  
いたしません。

但 伊都国歴史博物館

図録代として

昭和44年10月8日 上記正に領収いたしました

公益社団法人 系島市シルバー人材センター  
〒819-1105 系島市潤一丁目21番1号  
TEL 322-5111・FAX 323-3720

伊都国王誕生

領収書

吉住長敏

No. 43

一金	万	千	百	十	円
	¥	1	0	0	0

但し 『小・中学生のための粕屋町の歴史』 [令和版]代として

上記 正に領収いたしました

福岡県糟屋郡粕屋町若宮一丁目1番1号

粕屋町立歴史資料館



↑ ⑤

領収証 吉住長敏様

No 04234

金額

¥1800-

収入税法第5条  
第一項、別表1  
第22号により  
収入印紙は貼付  
いたしません。

但 伊都国歴史博物館

図書代として

昭和44年11月12日 上記正に領収いたしました

公益社団法人 系島市シルバー人材センター  
〒819-1105 系島市潤一丁目21番1号  
TEL 322-5111・FAX 323-3720

↑ ⑥ 香取志保人伝と那馬台図

領収書 No. 32

吉住長敬

	万	千	百	十	円
一金		¥	5	0	0

但し 令和4年度 歴史講座資料代として  
上記 正に領収いたしました

福岡県糟屋郡粕屋町若宮一丁目1番1号  
粕屋町立歴史資料館

4,111.19

↑ 計上しない

**セブン-イレブン**  
古賀花鶴丘店  
福岡県古賀市花鶴丘1丁目8-3  
電話: 092-942-1231 店#2

2022年10月20日(木) 16:18 責043

領収書

商品	600込
小計(税込10%)	¥600
合計	¥600
(税率10%対象)	¥600
(内消費税等10%)	¥54
d払い支払	¥600

お買上明細は上記のとおりです。  
#1227620221020161854493070220988  
伝票番号 221-020-264-6991

↑ 計上しない

領 収 証

吉住長敬様 4年 11月 23日

★	2,600
---	-------

但 書籍代として  
上記正に領収いたしました

内 訳	
税抜金額	東京都千代田区富士見2-6-9
消費税額等(%)	株式会社

コクヨ ウケ-1048

↑ 計上しない

領 収 証 吉住長敬様 No. ....

★ ¥1,770-

内 訳	
現金	
小切手	/
手形	/
消費税額等(%)	

但 拝観料@200x 名様

R4年11月24日 上記正に領収いたしました

国史跡 福禅寺封

〒720-0201 広島県福山市鞆町  
TEL 084-982-2

書 籍  
収入印紙

24

① エネスコ世界記帳遺産と  
朝鮮通信使

領 収 証

No. 274-21

吉住 長敏 様

2022 年 11 月 25 日

★ ¥1,000-

但 図録代 として

上記正に領収いたしました

内 訳

税抜金額

消費税額等(%)

広島県呉市下蒲刈町下島2361番地  
公益財団法人 蘭島文化振興財

コクヨ ウケ-78

⑧ 朝日新聞通信使  
—江戸時代の国際交流—

領収証		
吉住 長敏		様
金	500	円
展示ガイド	@500円 × 1冊 =	500円
歴史と文化財	@300円 × 1冊 =	300円
シャーペン	@200円 × 1本 =	200円
手ぬぐい	@400円 × 1本 =	400円
文化財マップ	@400円 × 1冊 =	400円
鬼城山ビジターセンター図書・グッズ代金として、上記金額を領収しました。		
令和 4 年 11 月 25 日		
分任出納員		

⑨ 鬼ノ城 - 展示ガイド -

① 杷木神籠石と古代山城

(朝倉市：財務系納付書)

納入通知書(納付書)兼領収証<sup>10</sup>

住所			
氏名		吉住 長敏 様	
年度	04	年度	
発行課	文化生涯学習課		
金額		百万	7 300 円
会計	01	科目名称	その他雑入
款	21	科目の調定区分	一括・単件
項	05		
目	07		
節	01		
細節	99		
摘要	杷木歴史資料館図録代り (杷木神籠石と古代山城)		
納入通知日	令和4年 12月 11日		
納期限	年 月 日		
上記の金額を納期限までに納入してください。			
朝倉市長			長朝倉印市
〔納入場所〕			領収日付印
福岡銀行 福岡中央銀行 西日本シティ銀行 筑後信用金庫 筑前あさくら農業協同組合 とびうめ信用組合 筑邦銀行 以上の本店・支店・出張所及び 朝倉市各市役所内指定金融機関窓口			4.12.11
④-2. 本人控			

⑩

吉住長敏

九州国立博物館ミュージアムショップ  
〒818-0118  
福岡県太宰府市石坂4-7-2  
kyuhaku-ms@auc-cop.co.jp  
TEL:092-918-8818  
FAX:092-918-8819  
端末番号:BD09

2023-01-27 12:16:54

取引ID:2663  
スタッフ: [REDACTED]

区録 加耶  
4532977284641 ¥1,500  
お買い物袋 10円 ¥10  
4532977186129 ¥10

小計 ¥1,510  
合計 ¥1,510  
内消費税 (¥137)  
合計点数 2点  
お預り金額 ¥1,600  
お釣り ¥90



↑お買い物袋10円は言上しな



家族でつくるいい一日

# GoodyDay

吉賀千鳥店  
092-944-2451

<令頁 収 証>

2022年04月22日(金) 16:00 No.1417  
担当:2782 [056-5601]

エプソンインク ICBK70L  
@1,097×2個 ¥2,194内

小計	2点	¥2,194
(10%内税対象額)		¥2,194
(内税額)		¥199
(内税計)		¥199

合計	¥2,194
クレジット	¥2,194
お釣り	¥0

決済端末伝票番号: [REDACTED]

### GoodyDayLINE

公式アカウントがだち集集中!

お得が見つかる!  
チラシ情報配信!



グッデイならできる♪  
家族で作るいい一日



### 領収証

吉賀千鳥 様

ホームプラザナフコ 古賀店  
TEL:092-942-6668

ご利用有り難うございます  
またのお越しを  
お待ちしております

2022年05月25日 13:25  
担: [REDACTED] 003-17186

21	ゼ スラリBP O. 7 黒	¥438
	20179458	
21	ニチバン セロテープ 18ミ	¥503
	22616357	
21	三菱 Jストリーム O. 7赤	¥141
	24235792	

合計	¥1,082
10%対象お買上額	¥1,082
(10%内消費税額)	¥98
クレジット	¥1,082

<<クレジット>>

会社 : [REDACTED]  
 会員NO : [REDACTED]  
 承認 : [REDACTED]  
 支払方法 : カド\* 1回払い  
 回数 : 1回

お客様カードNo. 2540\*\*\*\*1129  
 本日ご利用可能ポイント 2,595P  
 今回ご利用ポイント 0P  
 今回お買上ポイント 4P  
 合計ポイント残高 2,599P  
 ポイント有効期限 2023/05/31  
 ※今回加算ポイントは次回お買上時  
 よりご利用いただけます  
 NO:03322690 売上(持帰り)  
 \*マークは、広告商品です。



### 領収証

吉賀千鳥 様

ホームプラザナフコ 古賀店  
TEL:092-942-6668

ご利用有り難うございます  
またのお越しを  
お待ちしております

2022年06月01日 13:54  
担: [REDACTED] 002-67646

21	エプソン 純正インク ICM	¥1,100
	25673487	
21	エプソン 純正インク ICY	¥1,100
	25673494	
21	エプソン 純正インク ICL	¥1,100
	25673517	

合計	¥3,300
10%対象お買上額	¥3,300
(10%内消費税額)	¥300
クレジット	¥3,300

<<クレジット>>

会社 : [REDACTED]  
 会員NO : [REDACTED]  
 承認 : [REDACTED]  
 支払方法 : カド\* 1回払い  
 回数 : 1回

お客様カードNo. 2540\*\*\*\*1129  
 今回ご利用ポイント 0P  
 今回お買上ポイント 15P  
 合計ポイント残高 15P  
 ポイント有効期限 2023/06/30  
 ※今回加算ポイントは次回お買上時  
 よりご利用いただけます  
 NO:02193575 売上(持帰り)  
 \*マークは、広告商品です。

### 領 収 証

吉賀千鳥 様

No.5601-0363-1356  
2022年06月15日  
[担当:3406]

## ¥1,391-

消費税 126円を含む。  
但し、

として上記正に領収いたしました。

(うち、クレジット等 1,391円を含む)

グッデイ古賀千鳥店  
092-944-2451

※財布等にはさんで保管戴く場合は、  
印刷面を内側に折り保管をお願いいたします。

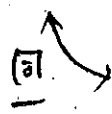

<令頁 収 証 印 月 赤 田 >

2022年06月15日(水) 13:39 No.1356  
担当:3406 [056-5601]

エプソンインク ICBK70L  
 @1,097×1個 ¥1,097内  
 コピー用紙A4 AIK901  
 @294×1個 ¥294内

小計	2点	¥1,391
(10%内税対象額)		¥1,391
(内税額)		¥126
(内税計)		¥126

合計	¥1,391
クレジット	¥1,391
お釣り	¥0

決済端末伝票番号: [REDACTED]





領収証

去住良 様  
ホームプラザナフコ 吉賀店  
TEL:092-942-6668

本日のお買上げ誠にありがとうございます。またのご来店をお待ちしております

本日ポイント5倍  
進呈セール実施中!

2022年07月24日 11:35  
担: 003-21848

21 エプソン 純正インク ICB  
25673463 ¥1,100

合計 ¥1,100  
10%対象お買上額 ¥1,100  
(10%内消費税額 ¥100)  
クレジット ¥1,100  
《クレジット》

会社 :  
会員NO :  
承認 :  
支払方法 : カード 1回払い  
回数 : 1回

お客様カードNo. 2540\*\*\*\*\*1129  
本日ご利用可能ポイント 2,669P  
今回ご利用ポイント 0P  
今回お買上ポイント 5P  
今回特典ポイント 20P  
合計ポイント残高 2,694P  
ポイント有効期限 2023/07/31  
※今回加算ポイントは次回お買上時  
よりご利用いただけます  
NO:03327085 売上(持帰り)  
\*マークは、広告商品です。



領収証

吉住良 様  
ホームプラザナフコ 新宮店  
TEL:092-963-1851

本日のお買上げ誠にありがとうございます。またのご来店をお待ちしております

2022年09月27日 13:37  
担: 002-27692

21 エプソン 純正インク ICB  
25673463 ¥1,100

合計 ¥1,100  
10%対象お買上額 ¥1,100  
(10%内消費税額 ¥100)  
クレジット ¥1,100  
《クレジット》  
会社 :  
会員NO :  
承認 :  
支払方法 : カード 1回払い  
回数 : 1回

お客様カードNo. 2540\*\*\*\*\*1129  
本日ご利用可能ポイント 2,743P  
今回ご利用ポイント 0P  
今回お買上ポイント 5P  
合計ポイント残高 2,748P  
ポイント有効期限 2023/09/30  
※今回加算ポイントは次回お買上時  
よりご利用いただけます  
NO:02686025 売上(持帰り)  
\*マークは、広告商品です。

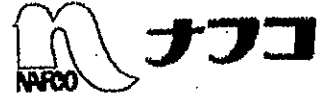

領収証

吉住良 様  
ホームプラザナフコ 吉賀店  
TEL:092-942-6668

本日のお買上げ誠にありがとうございます。またのご来店をお待ちしております

2022年09月28日 13:37  
担: 002-13725

21 エプソン 純正インク ICB  
25673470 ¥1,100

合計 ¥1,100  
10%対象お買上額 ¥1,100  
(10%内消費税額 ¥100)  
クレジット ¥1,100  
《クレジット》  
会社 :  
会員NO :  
承認 :  
支払方法 : カード 1回払い  
回数 : 1回

お客様カードNo. 2540\*\*\*\*\*1129  
本日ご利用可能ポイント 2,763P  
今回ご利用ポイント 0P  
今回お買上ポイント 5P  
合計ポイント残高 2,768P  
ポイント有効期限 2023/09/30  
※今回加算ポイントは次回お買上時  
よりご利用いただけます  
NO:02243942 売上(持帰り)  
\*マークは、広告商品です。

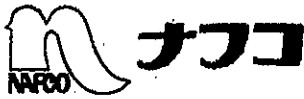

領収証

吉住 様

ホームプラザナフコ 新宮店  
TEL:092-963-1851

本日のお買上げ誠にありがとうございます。またのご来店をお待ちしております

2022年11月11日 12:43  
担: 002-42436

- 21 E- 名刺用紙 10 10枚 24369022 ¥503
- 21 エブソン 純正インク IC B 25673463 ¥1,100

合計 ¥1,603

10%対象お買上額 ¥1,603  
(10%内消費税額 ¥145)  
クレジット ¥1,603

<<クレジット>>

会社 :  
会員NO : \*\*\*\*\*  
承認 :

支払方法 : カート 1回払い  
回数 : 1回

お客様カードNo. 2540\*\*\*\*1129  
本日ご利用可能ポイント 2,771P  
今回ご利用ポイント 0P  
今回お買上ポイント 7P  
合計ポイント残高 2,778P  
ポイント有効期限 2023/11/30  
※今回加算ポイントは次回お買上時よりご利用いただけます

NO:02704483 売上(持帰り)  
\*マークは、広告商品です。

↑  
名刺用紙は計上しない  
(100円のみ計上)



領収証

吉住 様

ホームプラザナフコ 古賀店  
TEL:092-942-6668

本日のお買上げ誠にありがとうございます。またのご来店をお待ちしております

2022年12月08日 11:32  
担: 003-32607

- 21 高白色コピー用紙箱 A4 2 21990540 ¥1,910

合計 ¥1,910

10%対象お買上額 ¥1,910  
(10%内消費税額 ¥173)  
クレジット ¥1,910

<<クレジット>>

会社 :  
会員NO : \*\*\*\*\*  
承認 :

支払方法 : カート 1回払い  
回数 : 1回

お客様カードNo. 2540\*\*\*\*1129  
本日ご利用可能ポイント 2,778P  
今回ご利用ポイント 0P  
今回お買上ポイント 8P  
合計ポイント残高 2,786P  
ポイント有効期限 2023/12/31  
※今回加算ポイントは次回お買上時よりご利用いただけます  
NO:03337946 売上(持帰り)  
\*マークは、広告商品です。



領収証

吉住 様

ホームプラザナフコ 古賀店  
TEL:092-942-6668

本日のお買上げ誠にありがとうございます。またのご来店をお待ちしております

本日ポイント5倍  
進呈セール実施中!

2022年12月25日 14:22  
担: 002-45539

- 21 エブソン 純正インク IC M 25673487 ¥1,100
- 21 エブソン 純正インク IC L 25673500 ¥1,100

合計 ¥2,200

10%対象お買上額 ¥2,200  
(10%内消費税額 ¥200)  
クレジット ¥2,200

<<クレジット>>

会社 :  
会員NO : \*\*\*\*\*  
承認 :

支払方法 : カート 1回払い  
回数 : 1回

お客様カードNo. 2540\*\*\*\*1129  
本日ご利用可能ポイント 2,786P  
今回ご利用ポイント 0P  
今回お買上ポイント 10P  
今回特典ポイント 40P  
合計ポイント残高 2,836P  
ポイント有効期限 2023/12/31  
※今回加算ポイントは次回お買上時よりご利用いただけます  
NO:02277402 売上(持帰り)  
\*マークは、広告商品です。

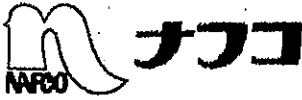

領収証

吉田様

ホームプラザナフコ 吉賀店  
TEL:092-942-6668

本日のお買上げ誠にありがとうございます。またのご来店をお待ちしております

2022年12月28日 10:53  
担: 002-46607

21 エプソン 純正インク ICB  
25673463 ¥1,100

合計 ¥1,100

10%対象お買上額 ¥1,100  
(10%内消費税額 ¥100)  
クレジット ¥1,100

<<クレジット>>

会社 :   
会員NO : \*\*\*\*\*  
承認 :   
支払方法 : カト\* 1回払い  
回数 : 1回

お客様カードNo. 2540\*\*\*\*1129

本日ご利用可能ポイント 2,901P

今回ご利用ポイント 0P

今回お買上ポイント 5P

合計ポイント残高 2,906P

ポイント有効期限 2023/12/31

※今回加算ポイントは次回お買上時よりご利用いただけます

NO:02278533 売上(持帰り)

\*マークは、広告商品です。



領収証

吉田様

ホームプラザナフコ 新宮店  
TEL:092-963-1851

本日のお買上げ誠にありがとうございます。またのご来店をお待ちしております

2023年03月01日 16:17  
担: 002-73636

21 エプソン 純正インク ICB  
25673463 ¥1,100

21 エプソン 純正インク ICL  
25673517 ¥1,100

合計 ¥2,200

10%対象お買上額 ¥2,200  
(10%内消費税額 ¥200)  
クレジット ¥2,200

<<クレジット>>

会社 :   
会員NO : \*\*\*\*\*  
承認 :   
支払方法 : カト\* 1回払い  
回数 : 1回

お客様カードNo. 2540\*\*\*\*1129

本日ご利用可能ポイント 2,917P

今回ご利用ポイント 0P

今回お買上ポイント 10P

合計ポイント残高 2,927P

ポイント有効期限 2024/03/31

※今回加算ポイントは次回お買上時よりご利用いただけます

NO:02747452 売上(持帰り)

\*マークは、広告商品です。

ご利用明細

お取引内容	取扱店番	機番	年月日
* 支払 *	001856050208		
銀行コード	原店番	口座番号	お取引番号
01900018			7302
通帳番号	17142	お取引時刻	000000000000
			15600000000000
印紙税申告納	お取引金額 (税別明細の時はお支払金額に強要) ¥20,210		
付につき博多	元 概 強 高		
*****			
ありがとうございました。 今後とも当行のATM振込をご利用下さい。			
【お受取人】 三井住友銀行 ラベンダー支店 Eスエビシーファイナンスサービス様 普通			
【ご依頼人】 ヨシノミ ナカトシ様			
振込金額	¥19,880		
手数料	¥330		

20,210円 x 1/4 計上 →  
= 5,052円

事務的  
クレジット  
ハンシル  
印紙の納め  
ヨシノミ  
納め

30

●ご不明な点がございましたら、このご利用明細をお持ちのうえお問い合わせください。

## 田川市古代史現地探訪、講座受講

日時 2022年5月22日

場所 1. 古墳出土物見学

田川市石炭・歴史博物館 2階展示室

田川市伊田 2734番地 1

2. セスドノ古墳現地探訪

田川市伊田 3847-3

3. 第23回古代田川を解きあかす講座受講

香春町高野 987-1 香春町町民センター町民ホール

### 内容

1. 予め電話で尋ねた田川市歴史博物館の学芸員、福本寛氏の厚意で平成11年度に猫迫古墳群から発掘された馬形埴輪、甲冑形埴輪及びセスドノ古墳出土の遺物について、朝鮮半島に類似することから半島と及びヤマト政権双方に力を誇示した勢力が此の地に存在したこと。さらに馬を写実的に見る装具に革止め技術は施されていることを通した文化について解説をうけた。福本氏から「古賀市の船原古墳の出現は我々にとって衝撃的だった」の一言が聴けた。

2. 田川地方最大規模の直径35メートルの5世紀後半築造とされる大型円墳のセスドノ古墳を福本氏から「なかなか判りにくいですが…」渡された地図を頼りに行ったものの、県指定史跡ながら現地周辺に案内表示は皆無で道路幅も狭く30分程、探しあぐねながら何とか到着できた。円墳のある位置、周囲環境を体感できた。文化財所在地の案内表示の大切さを痛感した。またカーナビが通用しない地域性にいささかの戸惑いを感じた。

3. 午後からの古代史講義は2氏。第1部「愛媛から見るもう一つの古代史と宇佐と伊予の関係」で親族が神道に由来する家系と瀬尾律姫を知って2000社を神社巡る『歴女』の橋麻輝さん。第2部は万葉集研究で知られる福永晋三さん「伊予の熟田津は鞍手郡にあった」テーマで16時過ぎまでの講話を傾聴した。

感想 講演会の運営進行を拝見しながらこの連続講座が自治体側の主催ではなく田川地区の広域な観光資源を土台にした一般社団法人の観光協会がリードする民間主導。この点、しこふむ広域観光自治体連携とは随分と対照的な存在感があり参考になった。

# 古代田川を解き明かす

## 第23回古代史講座

入場  
**無料**

事前申し込み制

日時／

令和4年 **5月22日(日)**

13:30~16:30

場所／ 香春町町民センター  
町民ホール

(香春町大字高野 987-1)

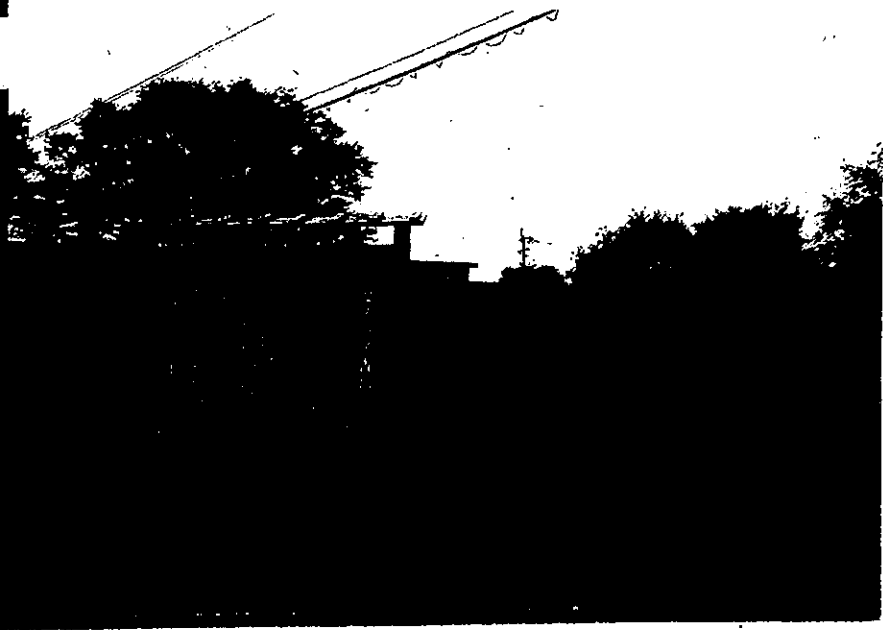

### プログラム

#### 第1部講演

愛媛から見るもう一つの  
古代史と宇佐と伊予の関係

講師 大橋 麻輝

##### プロフィール

大橋 麻輝

愛媛県今治市生まれ、愛媛県今治市在住。

(父は大分県国東半島生まれ、母は愛媛県松山市生まれ)

2009年瀬織津姫を知ったことで神社を巡り始める。

2009年よりブログ「愛媛伝」をスタート。

これまで訪れた神社は2,000社を超え、これまでの歴史の研究  
者とは違う視点から、古代の人々の目線や心を読み取り、表に出  
ないもう一つの歴史を明らかにすると共に、文章そのものからは  
読み解けない時代の本質を研究。

現在の活動：ユーチューブ、オンラインでのお話し会、ブログ、歴史  
ツアーなど。

#### 第2部講演

伊予の熟田津は  
鞍手郡にあった

— 現地伝承と日本書紀 —

講師 福永 晋三

(神功皇后紀を読む会 主宰)

お申込み・  
お問い合わせ

TEL **0947-45-0700**

mail [tagawa-net@tagawa-net.jp](mailto:tagawa-net@tagawa-net.jp)

一般社団法人 田川広域観光協会 事務局

主催／一般社団法人 田川広域観光協会

炭都田川を歩く  
炭坑町たがれウォーク



ちよつと寄り道

しもいたあんなようじあとせきとうぐん  
下伊田安養寺跡石塔群



石塔群の中の石造五重塔は、小菅屋(こごうのつばね)の乳母であったお糸(田川の人)の墓として伝えられており、室町時代に建立されたものと思われています。  
地図 P27 C-3

こふん  
セスドノ古墳



県内でも有数の大型円墳で、古墳時代中期(5世紀後半～末)の築造と考えられています。朝鮮半島との交流がうかがわれる形態の石室や、武器・武器・馬具などの貴重な遺物が出土しました。なお、古墳は県指定史跡、出土遺物は市指定有形文化財に指定されています。地図 P27 D-5

いかりにんぎょうしばい  
伊加利人形芝居



江戸末期、伊加利の村に悪い病気がはやりました。村人たちが村の鎮守神岩亀八幡(いわがめはちまん)の末社である宇賀社に疫病終息の祈願を行ったところ、井財天(べんざいてん)が現れ、「子どもの喜ぶ人形芝居を奉納せよ」と告げたといひます。こうして1865(慶応元)年から毎年元旦に人形芝居を奉納、「万年願」として、今日までつづけられています。

(県指定無形民俗文化財)  
地図 P28 D-7



いわがめはちまんじんじゃぼんしょう  
岩亀八幡神社梵鐘

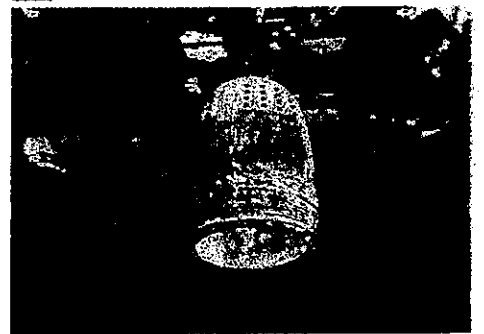

総高84cm、口径48.7cmの釣鐘で、1393(明徳4)年の銘があります。伊加利の大善寺城主であったと伝えられている大江貞政が、小倉の鑄物師安宗に鑄造させて寄進したものとされています。

(県指定有形文化財)  
地図 P28 D-7

## 福岡県共同公文書館・調査研究報告

市議会議員 吉住長敏

期日 2022年9月1日(木)  
14時20分～15時30分

場所 福岡共同公文書館  
筑紫野市上古賀1丁目3番1号

目的 旧古賀町役場本館は昭和9年に県警察署庁舎として払い下げにより移築したものであるが、当時の警察署の場所等がわかる参考資料を閲覧したいと2022年4月29日にメールで申し出。

同年8月19日、同館より、依頼の直接の資料ではないが、「古賀町役場福祉会館落石式次第」(特定歴史公文書)の閲覧利用決定通知書が届いた。このため、同館の閲覧室に出向いたものである。

成果 全面閲覧許可取扱いとなった1971年の古賀町役場庁舎の新築移転に関する公文書、全ページを議員タブレットのカメラにより撮影保存し、当時の行政内部詳細情報を入手できた。幸い本題の旧福岡警察署移転にかかる史料も確認できた。その内容は三輪修平町長の式辞全文原稿の中で「旧古賀町(席内村)役場は旧福岡警察署を移転した」という歴史的経緯その部分は何故か赤字で見え消しされていた。旧福岡警察署移転が歴史的事実と裏付けられた希少な公文書といえる。その他にも昭和28年水害史料も閲覧した。

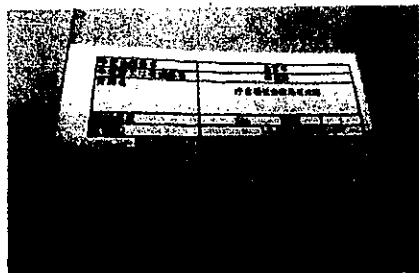
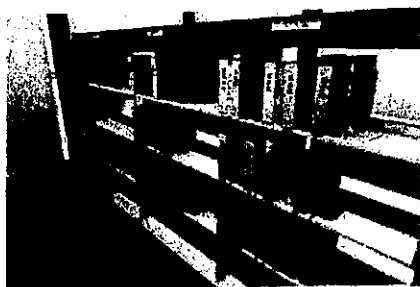



## 令和4年度古代史研究フォーラムへの参加

1. 日時 2022年11月23日(水) 13時～16時
2. 主催 九州歴史資料館～日本遺産古代の西の都魅力発信事業
3. 会場 アクロス福岡イベントホール(事前予約) 定員450人
4. 内容

### 第1幕 講演 前半

国立歴史民俗博物館、松木武彦氏「世界から見た日本の古墳時代」

### 後半

九州歴史資料館副館長 吉村靖徳「福岡の古墳とその魅力」

### 第2幕 トークセッション「福岡の古墳とその魅力を語る」

コーディネーター 朝日新聞編集委員 中村俊介

パネリスト 糸島高校歴史部 磯部、吉田

きゅーはく女子考古部初代部長 稗田雅矢

九州歴史資料館学芸員 酒井芳司

### 5. 所感

○ 福岡県の古代史を多角的な視野から学びあう機会になるとの思いと、何よりも船原古墳発掘当初から朝日新聞編集委員として意欲的な取材報道に関わられた中村俊介氏がコーディネーター役を担当されるとあってどんな展開になるか関心を抱き申込みしていた。

○ 開会式行事で主催者の城戸孝明館長から「大きな切り口で多角的に今年度から3年間、古墳に絞って研究の成果をお披露目。令和5年度は古代九州海人族の(被葬者)船原古墳特別展を計画…」等と、冒頭挨拶から降って湧いたような情報が明らかにされた。60市町村の中で突出した計画に、如何に九歴が“船原の価値”に熱い眼差しを向けている証明と解した。この瞬間から第4回古賀市議会での「九歴にける船原特別展支援」の一般質問の構想につながった。

○ 講義で最も興味を引いたのは国立歴史民俗博物館、松木武彦氏の「大和の巨大古墳がアホらしいと思った九州の先駆的、インターナショナルな文化」という論点だった。

○ フォーラムの進行全容は特別対談、講義、パネリストの識見がすべて冊子として収められており資料的にも完璧に具備されており、振り返りの学びにも配慮が行き届いていた。会場ホールで買い求めた中村俊介氏の著書、販売された考古学ジャーナリズムの視点…「文化財」から「世界遺産」へ…は、古賀市の文化財行政に対処する上で貴重な識見の習得につながった。

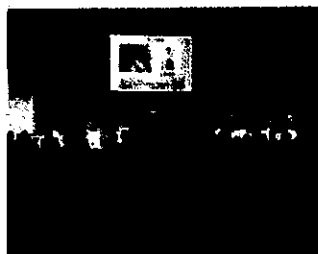

# 朝鮮通信使及び古代山城に関する調査研究報告書

2022年11月23日～11月25日

古賀市議会議員 吉住長敏

## 本課題の追跡意図

国内外を震撼させた東日本大震災発生後に就任した市議1期目、元より地域史に興味関心があった私を虜（とりこ）にしたのは古賀市の重大事、船原古墳埋納坑発見フィーバーだった。わが故郷にある世紀稀な遺物がもたらしたのは朝鮮半島を経由した大陸との伝播の謎を追跡するお膝元議会人として宿命とさえ自覚した。

しかし、複雑な外交情勢はこれを阻んでいることも確かだ。ムン前政権下で慰安婦問題の2015年に結ばれた日韓合意を不履行とした出来事により戦後最悪の日韓外交関係とまで公言される事態に陥ってしまった。まして一地方議会人が日韓文化交流に関与するには相当な困難が立ちはだかっている。

しかし古来からの玄界灘周辺の地だからこそ多大な犠牲を払いつつ海の道を通じて往来して友好関係を呼び戻しやすい素地があるように思う。

議員3期を足掛かりとして日韓交流復活に発展させるべく、当面は2017年に登録されたユネスコ記憶遺産の朝鮮通信使を土台にした調査研究の理由を5つ列挙した上でそれぞれの現場調査の概要を記す。

### ① 古代の韓半島交流

国内外から注視される国史跡船原古墳から出土遺物の所在自治体として今後の学術研究のみならず経済観光資源として活用につなぐ。

### ② 近世の朝鮮通信使

鎖国政策の江戸期約200年間の最近隣韓半島との友好関係を維持してきた相島を停泊地とした筑前国一体の先人たちの足跡を生かす。

### ③ 古賀市文化団体の足跡

新世紀2001年に古賀市文化協会20周年で国際文化交流を企画、同年4月8日～10日の3日間、韓国第3の大邱市へ役員12人が訪問交流した民間交流の試みを引き継ぐ

### ④ 湾岸4自治体連携ツール

近世の朝鮮通信使はアジアに開かれた福岡都市圏の東部4自治体は沖ノ島世界遺産を軸に更なる広域連携協力関係へ発展させるにふさわしいツール。

### ⑤ 自身の一般質問の発展

過去に私が行った一般質問「韓国・新羅時代の調査研究と文化交流」（2020年12月11日）及び取り分け、新宮、古賀、福津2市1町人口15万の共

存共栄に向けた「隣接自治体との連携強化」（2021年12月10日）の具現化へ引き続き活動を通じ近づけたい。

## 下関

訪問日時 2022年11月23日 朝

訪問地 下関市赤間神宮及び阿弥陀寺公園

福岡藩から通信使の接待を引き継いだ小倉藩は下関海峡の巖流島まで警固し次いで長州藩が担当。漕船で下関阿弥陀（現在の赤間宮）下の栈橋付近まで曳航した。23日、先ずは赤間宮に参拝し、本殿清掃中の方から朝鮮通信使上陸記念碑のある海峡に面した赤間神宮駐車場横の阿弥陀公園を案内受ける。下関は海陸交通の要地であったことから通信使は詳細な事情探索をしたとされる。しかし当時の遺構の現存はしていないという事前情報から「朝鮮通信使上陸記念碑」のみを視察するに留まった。とはいえ「今あらたな世紀を迎え、さらなる善隣友好の交わりを構築すべき時にあたり、朝鮮通信使の歴史的意義を再認識し一行上陸の当地に記念の石碑を建て、その歴史を恒久的に顕彰しようとするものである。」碑文の末尾からも当時の様子が偲ばれた。今後、関連資料が保存される下関市立歴史資料館への調査につなぎたい。



## 広島県福山市：鞆（とも）の浦

訪問日時 2022年11月24日 12時50分～14時10分

訪問地 広島県福山市鞆の浦、福禅寺ほか宿場町一带

政務活動費で昨年5月12日に観覧した大野城市の日本遺産展（別途報告書）でも県外出展品目で存在感あったのが鞆の浦。

朝鮮通信使一行が江戸幕府の肝いりで各藩があらん限りのおもてなし航海で瀬戸内の良港に立ち寄った地である。高速自動車道で下関から約3時間かけて辿りついたのだが、瀬戸内海中間に位置する“潮まち、国際港の名にふさわしい長崎をしのぐ地域全体が海で潤ってきた港町という写景だった。中学教科書に載る福禅寺対潮楼では絶景ばかりでなく、通信使関係資料が数々展示されていた。図書『ユネスコ世界遺産記憶遺産と朝鮮通信使』を買い求めた。

そればかりか、別所の中世城郭址に併設される「福山市鞆の浦歴史民俗資料

館」では22年秋、21世紀朝鮮通信使囲碁対局の開催会場となるなど、朝鮮通信使の観光素材を存分に活用、18世紀から脈々と受け継いだ現代にも通ずる自治体独自の意欲的な「誠真の交わり」の試み、稀有な歴史遺産を地場の活性化につなぐ先進例とみた。一例ながら企画展「親子で楽しむ！朝鮮通史・柄」の判りやすい解説パンフレットはその姿勢を優れて裏付けていたように思う。古賀市としても参考に値する

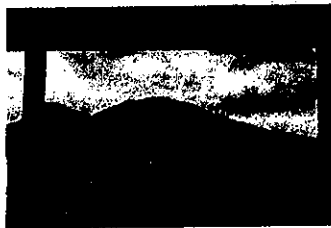

### 岡山県牛窓本蓮寺

訪問日時 2022年11月25日 朝

訪問地 岡山県瀬戸内市牛窓町牛窓3194

岡山市内宿泊地近くの後楽園散策後から一気に南下、万葉集にも出てくる瀬戸内牛窓湾方向へ車で約1時間走行した坂道を下った先に広がった湊町の一画、法華宗本門流「本蓮寺」に着いた。事前調べで本殿（謁見の間）は事前予約で通信使掛軸、青磁器が見学できることは判っていたが直に訪問した。生憎、住職不在ながら瀬戸内市教育委員会が平成6年10月に朝鮮通信使遺跡牛窓本蓮寺（うしまどほんれんじ）境内国指定史跡となった標識から宿館或いは岡山藩の丁重な接待の名残を確認できた。別場所「しおまち唐琴通り」の井戸も関連遺産とされる。私の調査の主眼は朝鮮通信使の足跡を所在自治体がどう今に生かしているかを垣間見ることにあった。同神社の祭り勇壮な「船だんじり」に触れることができれば朝鮮通信使とのつながりを追跡できると思えた。同地には海遊文化館（牛窓3056）の朝鮮通信使資料室で通信使行列再現ジオラマや関連史料展示、だんじり2基と映像が視聴できる。一見したかったが移動行程上、やむを得ず断念した。



## 広島県：下蒲刈の松濤園

訪問期日 2022年12月25日16:15~17:20

所在地 広島県呉市下蒲刈町下島

実質2日間で山口、広島、岡山3県の5カ所の内、4ヶ所踏査（残る1カ所：上関は2023年1月予定）を目論んだ最後の通信使ゆかりの地は呉市の安芸灘大橋でつながった下蒲刈町下島の“松濤園”。御馳走壺番館と別称する本館にたどり着くまで難儀だった。

なにしろ岡山総社市の山城鬼ノ城からの山陽道、東広島県道を経由しての移動で呉市街地通過渋滞は予想外で約3時間をも要した。何とか閉館間際の17時前に到着したもののその分、現地へ赴いた甲斐は大きかった。係員も見学時間は気にしないでいいとの配慮が有難かった。

事前調査で「全国唯一の朝鮮通信使資料館がある施設」という前触れを納得させるだけに重厚な旧商館の中に所狭しく文物が展示されていた。世界記録遺産登録後の2019年の蘭島文化振興財団による松濤園25周年記念特別展時に発行された図録が観覧記録に随分と役立った。

何よりも見事な景観の中にある同館の圧倒される展示物から日韓間の平和構築に資する意気込みが伝わった。

毎年10月には下蒲刈文化と歴史の祭典、朝鮮通信使再現行列も令和元年で第17回連続開催されているのはその証左といえよう。古賀市の島のようにもある江戸期通信使の停泊地である「相島」の存在価値の評価、自己アピールはいかに希薄であるか認めざるを得なかった。



## 吉備の古代山城

△△△周囲 2.8 km 総社の鬼ノ城へ△△△

11月25日は岡山の港町から一転、自車で総社市の山中へ分け入った。目指すは、もう7年前、総社市役所に会派視察の際、模型で知った「鬼ノ城(きのじょう)」。本当は標高400mの威容を誇る西門まで踏破したかったが次の目的地、呉市への移動を考慮し断念。それでも「鬼に出会う、吉備路を歩いて鬼ノ城ビジターセンターで665年から667年に築城されたとされる古代山城の蓄積情報を会得できた。

# 博多鑄物師山鹿家に関する調査報告

古賀市議会議員 吉住長敏

日時 2022年12月3日(土) 11時～11時50分  
場所 遠賀郡芦屋町大字山鹿1558-3  
芦屋釜の里

内容 令和4年度秋季企画展 東峰村大田家伝来史料初公開  
「芦屋釜と博多釜」観覧  
～山鹿家史料にみる文様の美～

## 参加動機

現存していれば国宝級と評価が高い芦屋釜鑄師大江宣秀による薦野天降神社の梵鐘で面識があった芦屋釜の里。この度、薦野清瀧寺の山鹿家による江戸後期の半鐘の解明調査中のところ標題企画展が開催中とあって手がかりを求めて開催最終日前日に観覧した。

成果 この観覧を契機に新郷英弘館長との情報交換が深まり同年12月17日に清瀧寺で現認されるとともに薦野の歴史をつなぐ会での稀少な文化財価値とする見識を披歴して頂くことができた。

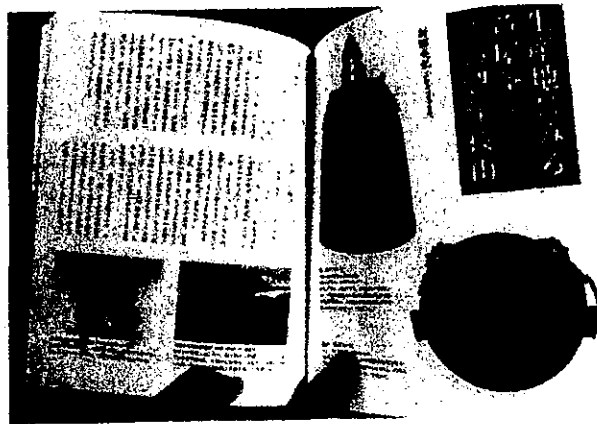
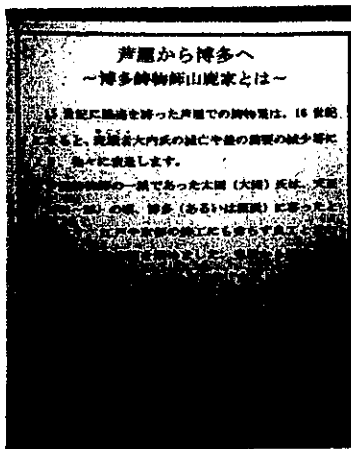
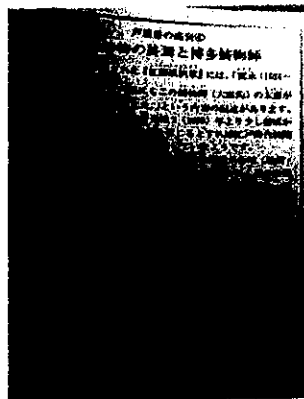
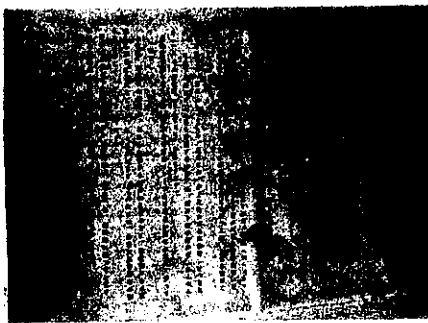

# 朝鮮通信使と所縁がある上関町の関連史跡調査報告

古賀市議会議員 吉住長敏

日時 2023年1月17日(水) 13時~15時40分

場所 山口県熊毛郡上関町内各所

道の駅上関海峡内、情報コーナー13時集合出発  
案内ガイド 安田和幸氏(上関町観光協会事務局長)  
現地案内順路コース

① 上関町図書館(朝鮮通信使船上関航図) → ② 上関御茶屋正門石垣 → ③ 旧上関番所 → ④ 上関御茶屋跡(保存建物内部と周辺: 通信使船復元模型、絵図) → ⑤ 通信使来訪者の官舎街並み → ⑥ 当時の井戸跡 → ⑦ 上関越鎭荷会所跡 → ⑧ 当時街並み宿割図史料説明(栗屋熊次郎画) → ⑨ 唐人橋跡(朝鮮通信使上陸の地) → ⑩ 踊堂山超専寺(通信使を接待した萩藩主の本陣) 境内 → ⑪ 菅原神社(通信使水先案内人、村上図書廣武奉納) 石灯笼 → ⑫ 上関城山

目的 1月24日~25日に訪れた朝鮮通信使と所縁がある山口、広島、岡山県内の瀬戸内海各地で日程上、行けなかった上関に日を改めて訪問した。訪問地が1カ所につき事前に上関町教育委員会に打診のところ道の駅情報コーナーに詳しい案内人があるとの紹介を受けて実現したもの。

概要 かねて朝鮮通信使全国連絡協議会の同町が開催会場になったこともあってか実に丁寧な受け入れに驚いた。安田氏から渡された資料[無料]は(絵図の世界を現在地図に見る・・・A3両面刷り8頁)(古地図で巡る朝鮮通信使リーフレット)(コミック誌 朝鮮通信使物語海と時を越えて100頁の総カラー本)(朝鮮通信使ガイド冊子A5版24頁)等と並大抵ではない。しかも現地で長時間に及ぶ説明ぶりに半端でない朝鮮通信使にかける熱意が伝わった。

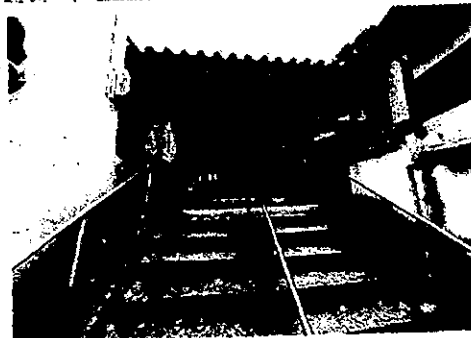
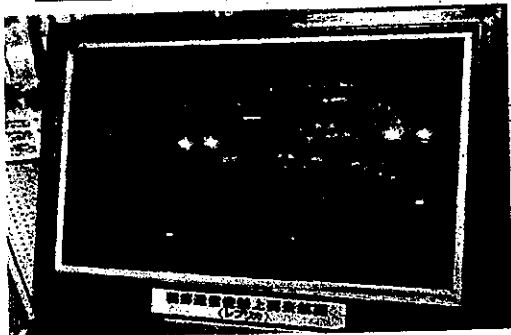
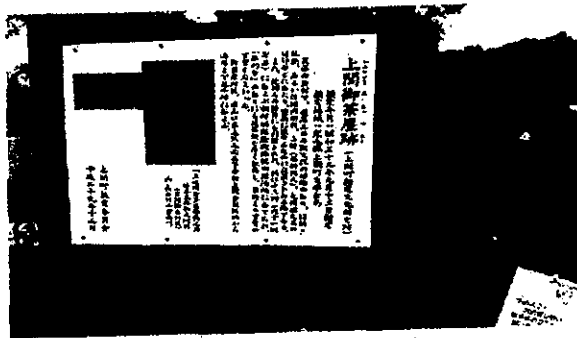

## 岩国徴古館所蔵の藍嶋図閲覧調査

古賀市議会議員 吉住長敏

日時 2023年1月18日(水) 10時～11時28分

場所 山口県岩国市横山2丁目7-19

岩国市立徴古館

**目的** 古賀市を含む湾岸しこぶむ4自治体の日韓友好関係の架け橋となるべき施策展開の提起に関し、江戸期10次朝鮮通信使が1748年(延享5)に来日するとき、通信使の接待の仕方を視察に来た岩国藩武士が描いた藍嶋図(現在の新宮町)の現物を活用すべき閲覧研究するため。

**経緯** 対馬、壱岐の次ぐ朝鮮通信使の福岡藩の停泊、接待所となった相島について2010年に新宮町教育委員会が作成した「相島と朝鮮通信使」冊子表紙に藍嶋図が掲載されている。しかし原図の縮小印刷で文字内容を読み解きは困難。従って詳細な内容を把握するには同図の原図を一見する思いに駆られていた。しかるに1月17日、山口県上関の朝鮮通信使史跡調査にあわせ、予め岩国市立徴古館に閲覧希望を申し出のところ、その許可があったものである。

**成果** 同館濱保学芸員の立ち会いのもと、貸し出していた九州国立博物館から戻った幾重にも厳重に保管された原図が目の前で、縦72.30cm、横101.50cmの原図と対面できた。かつ濱保氏の指導を受けながらほとんどの文字を解説。500漕の船に1500人～2000人もの船団員が相島を取り囲んだ等など多くの文字史料を解説、原図以外の参考資料も入手できた。同館によれば新宮町からの閲覧は無いとのことだった。

その際、2月19日に開催予定の同館学芸員松岡智訓氏の岩国徴古館の朝鮮通信使関係資料の郷土史研究会への案内を受けた。

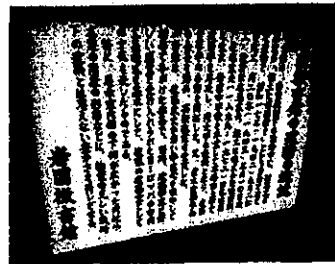
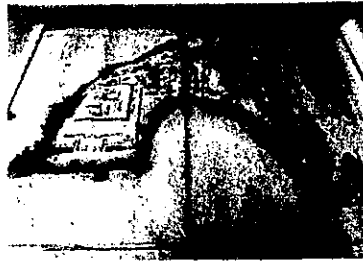
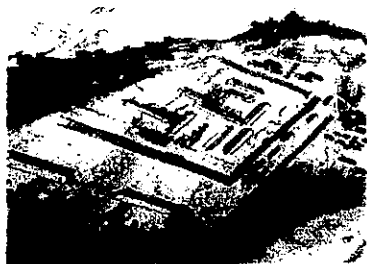



## 岩国徴古館所蔵の朝鮮通信使記録に関する講話受講

古賀市議会議員 吉住長敏

日時 2023年2月19日(水) 10時～11時40分  
場所 山口県岩国市横山2丁目 サンライフ岩国大会議室  
主催 岩国徴古館郷土史研究会主催 第660回例会  
目的 岩国徴古館所蔵の朝鮮通信使関係資料  
～企画展「朝鮮通信使と岩国」をふりかえる～  
講師 岩国徴古館学芸員 松岡智訓氏

朝鮮通信使「藍嶋図」を1月17日、単独閲覧許可・公開頂いた岩国徴古館。その時のご縁で研究会の案内を受けていたため岩国市を再訪。同館主催の第660回郷土史研究会のテーマ「岩国徴古館所蔵の朝鮮通信使関係資料」で松岡智訓学芸員の講義を受講したものである。

さすがに10年前に「韓国国史編纂委員会」が2週間滞在し92点を収集しただけの価値がある所蔵資料ばかり。松岡講師は①書状、②記録類、③絵図・図面、④詩文、絵画の分野で、令和3年度に開催された企画展展示資料を基に、解説スライドを用いた朝鮮通信使の全容が明らかにされた。

私がデジカメで撮影した枚数は実に80枚に及んだ。今後の朝鮮通信使研究に必ずや役立つと確信した。また、2017年に登録されたユネスコ世界記憶遺産の朝鮮通信使に関する記録は含まれていない経緯は明らかではないが、岩国徴古館の豊富な所蔵内容に驚きを感じた。

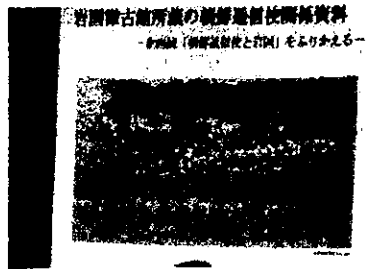

# 大野城市「日本の遺産」展・調査研究報告

市議会議員 吉住長敏

期日 2022年5月12日(日)

会場 大野城市曙町3-8-3 (14時15分～15時45分)

大野城心のふるさと館

催し内容 大野城市市制50周年記念特別展

日本遺産

古代日本の「西の都」活かす地域の宝

参加動機 太宰府政庁に近い大野城市ならではの西の都に隣接する自治体らしい企画。22年4月29日～6月19日までの期間中、施設名称にふさわしい日本各地にある日本遺産を大野城で一挙のふれることができる「心の旅」を意図したものだ。特別史跡を有する古賀市だけに文化庁が認定する有形無形の日本遺産の数々の出展内容をこの機会に一見すべきと考えた。

## 出展内容

出展品目は1～3階会場の兼ね合いもあって3階「第1章ちょっとおでかけ日本遺産」、2階「第2章」いざ、西の都へ 古代日本の「西の都」～東アジアとの交流拠点～ 1階 パネル展示(無料)にエリア分け。1章では九州県外3県、九州宮崎・佐賀県から43点。広島県鞆(とも)の浦の朝鮮通信使の関連で近世13点と突出。2章会場では大野城市と太宰府市から出土の構成文化財展示に集中した。個々バラバラでなく大きなくくりで日本遺産を活用していく意図を体感。古墳、中世、近世、近代遺産のツボを学んだ思いだった。

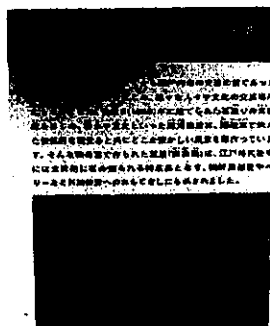
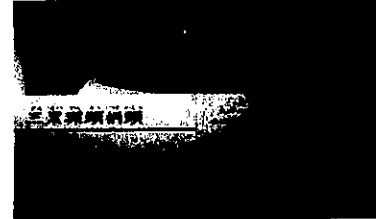

「伊都国王誕生」特別展・同時開催  
「伊都国の対外交流」講演会への参加報告

市議会議員 吉住長敏

期日 2022年10月29日(土)  
13時10分～15時50分

場所 糸島市立伊都国歴史博物館  
糸島市井原916

目的 魏志倭人伝に代々王が治めていた伊都国の誕生の解明に迫ることは玄界灘沿岸の古賀市を含む自治体が共有する重要なテーマ。その研究は200年前の江戸時代福岡藩にまで遡る。今回は三雲南小路王墓発見200年記念を期した秋季特別展(10月8日～11月27日)観覧と合わせ同時開催の4回に亘る特別講演会の内、第2回「伊都国の対外交流」に参加したもの。

特別展内容

1階展示スペースでは1章：王墓誕生前夜、2章：王墓誕生、3章：ここまでわかった、伊都国発掘200年の成果、4章：王墓発見の記録の構成で飯塚市と筑前町教育委員会所蔵の国重要文化財9点含む総数150点余の展示物であった。

特別講演会内容

福岡市埋蔵文化財課の森本幹彦氏は伊都各集落遺跡の出土遺物から、楽浪郡からの渡来人が滞在した伊都国の首都とみられる三雲遺跡群と舶来品が混じる倭人が集まった交易の場(今宿五郎江遺跡等)が分離している。伊都国からの漁具は九州以外の遠隔地に波及していることから海民のネットワークの痕跡がある等といった識見だった。

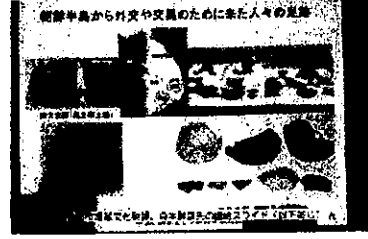
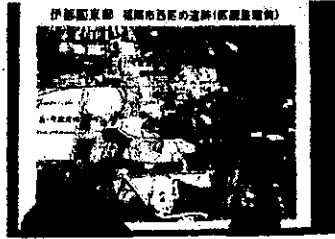
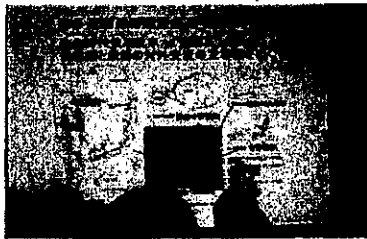

## 粕屋町歴史講座の参加報告

市議会議員 吉住長敏

期日 2022年11月19日(土)

10時～11時45分

場所 粕屋町 サンレイクかすや多目的ホール

目的 粕屋町歴史資料館「阿恵官衙遺跡をとりまく歴史的環境」

第1回 船原古墳出土遺物の最新研究成果

講師 古賀市教育委 甲斐孝司氏

内容 「粕屋の屯倉」の有力候補地が存在する田淵遺跡など古賀市の文化財調査最前線の職員が阿恵官衙遺跡所在の粕屋町に於いて船原古墳について研究成果をお披露目するスタイルの講座企画。

当日の演題はより絞られた研究テーマ「船原古墳1号土坑出土の堅矧板(たてはぎいた)革綴冑について」とあった。土ごと取り上げられた遺物をクリーニングと最新機器で可視化された合成画像を通じた専門的な見地からの解析だった。

講師は最後に、堅矧板革綴冑は身分標章機能がある冠帽系冑とみられ、中国北朝の影響を強く受けた伽耶地域を取り込んだ新羅のものとして成立したと結ばれた。

感想 聴講後の私の感想は一言でいえば船原古墳は幸運だった。

(1) 古賀市が1996年4月、造成工事にもなる発掘調査以後、破壊予定地を市が買い取った判断。

(2) 墳丘外の発掘調査で最新デジタル技術が導入できたこと。(よくぞ、今まで発見されなかった!)

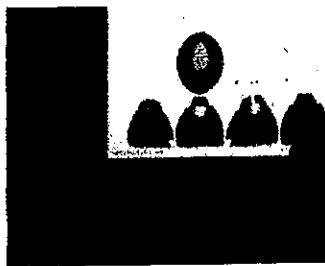
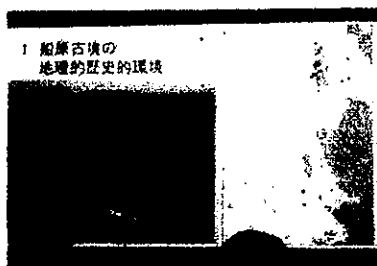

# 「朝倉宮と神籠石」に関する調査研究報告

市議会議員 吉住長敏

期日 2022年12月11日(日)

会場 ・朝倉市(12時20分～12時50分)

史跡杷木神籠石国指定50周年記念企画展示観覧

・ピーポーと甘木第4・5学習室

(12時55分～15時00分)

甘木歴史資料館副館長 小田和利氏

演題「朝倉宮と神籠石」受講

参加動機 九州北部の古代史を学ぶには日本書記にも記録される、  
齊明天皇期、百濟復興で築造されたとみられる朝倉橋広庭宮及び今  
なおべールに包まれる。昭和47年に国指定の外郭線2.25km、  
楢円地形の神籠石の築造者、目的、築造時期等は古賀市の船原古墳  
時代と重なるだけに多角的に考察する上で知見取得の好機と考えた。

展示内容 ①神籠石式山城、②水城大堤、③朝鮮式山城、④中国式  
山城、最後に⑤朝倉宮と神籠石の5章だての古代時代の山城を広く  
見ながら最終章ではあたかも朝倉宮を含めた筑紫平野の防衛を意図  
した構造物であることを示す展示。

## 講演内容

小田氏は朝倉宮の所在地に1)須川説 2)山田説 3)志波を検  
証しつつ、朝倉一帯が山の天然の要害、筑後川を抱え避難路、兵站  
基地、軍事施設の適地だったと結論づけ。これが大宰府防衛の大野  
城、基肄城ラインへ変容シフトしたものであろう提唱された。

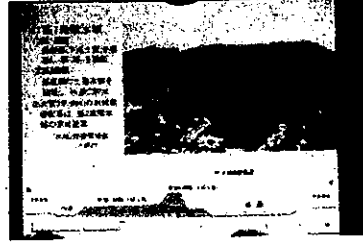
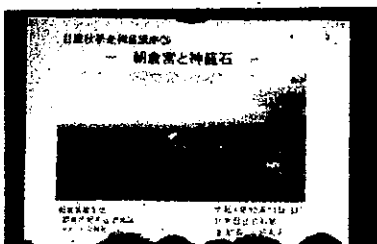
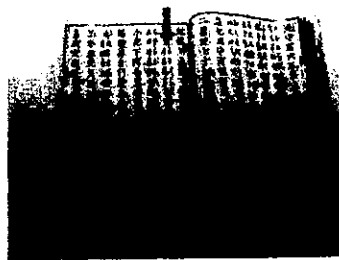

## 「古事記を読もう講座」参加及び糸島市内宇美八幡宮現地調査報告

古賀市議会議員 吉住長敏

日時 2023年1月14日(土) 14時～16時

場所 糸島市立伊都国歴史博物館

糸島市井原916

講師 元伊都国歴史博物館長 榊原英夫氏

テーマ 『崇神天皇と垂仁天皇』

### 参加動機

私にとって船原遺物の“大発見”は東南アジアの中から日本を見る眼を学ぶ機会の一環でもあった。

今回は船原古墳パネル展が11月15日から25日まで古賀市役所市民ホールで開催中されることもあって、日本史の要である皇統系譜の中でも不透明とされる神武紀元から6世紀頃まで天皇系譜始め通説にとらわれない史実を極めることが、文字がない古代史解明に不可欠だと考えた。

このため現存最古の写本古事記の精通講師による大和王権10代～11代の天皇期を紐解く識見を学んだものである。

### 内容

○榊氏は、日本書紀は神武天皇の即位を紀元前660年に設定しているためいびつにならざるを得ないとする。

○従って天皇各代の在位年数を水増し、同時期の二人に権力者を時系列上、二人の天皇として組み替えたりしている。

○この観点から崇神、垂仁天皇の類似事績を対比的に指摘された。

### 雑感

古代史連続講座の年間12回の8回目講義のみを抽出したものであるが、毎回資料的価値もある詳細なテキスト12冊含むと受講料1回300円の古代史に焦点をあてた講義に共感を抱く参加者が多く会場満席となる盛況ぶりだった。

### 糸島市内の宇美八幡宮現地調査

榊原講師は標題の講義中で「神功皇后の新羅遠征」で古事記では糸島市長野地域の宇美八幡を生誕地とする解釈に執拗に言及された。

実のところ古賀市古代史家の師事していた荒金卓也氏(故人)も自著『九州古代史の謎』(2002)から宇美町と糸島市の宇美八幡はワンセットと詳しい学説を思い出したこともあって講義終了後、

一度も足をふみれた事がない糸島市長野地域の宇美八幡宮を一見する思いに至り、約20分後、現地に移動し境内を見学したもの。



古事記にみる宇美八幡  
の記述  
2023年1月14日



糸島市長野地域にある  
鎮懐石宇美八幡宮の正  
面（右上）と宇美八幡  
宮縁起（下）  
2023年1月14日  
糸島市川付785  
TEL092-323  
-0734

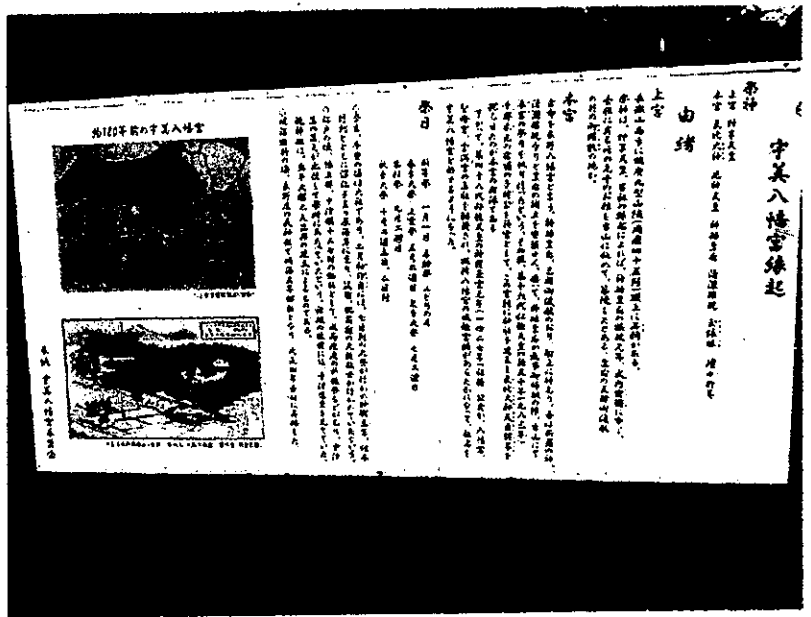

## 那珂川市の古墳時代講演と特別展観覧報告

市議会議員 吉住長敏

期日 2023年1月22日(日)

会場 ミリカローデン那珂川(10時20分～12時30分)

多目的ホール

講話 佐賀大学芸術地域デザイン学部教授

重藤輝行氏 小田和利氏

演題「5～7世紀の那珂川市の古墳の動向と大宰府成立」

関連出土遺物展示観覧(同館内)

古賀市船原古墳より3年遅れて2019年、国の史跡に指定された那珂川市に安徳台遺跡がある。その遺跡群は福岡平野の最奥で那珂川の右岸、標高約60mの奴国の拠点大集落をなすものである。

重藤輝行氏からは、古墳時代が終えんし壬申の乱を経て律令国家が形成されていく過程の考古学の事象からの多角的解析と、大宰府を固める大野城、基津城肆周辺古代山城に関する解説が興味をひいた。

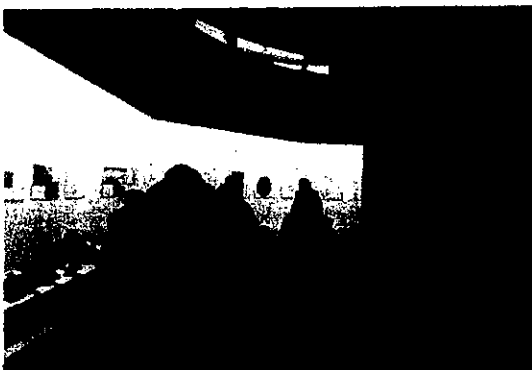
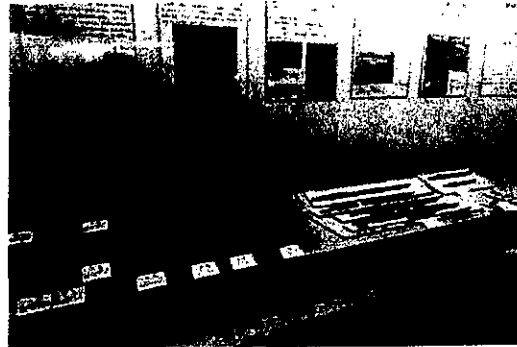



ISBN978-4-642-05939-8  
C0320 ¥1900E

定価(本体1,900円+税)



9784642059398



1920320019003

毛利・秋月・大友・島津らの  
覇権をめぐる合戦や領国争い、  
秀吉による九州平定を、  
城館に焦点をしばって描く。  
平地の館や「陣城」にも着目。  
築城をめぐる  
彼らの目論見を読み解き、  
新たな九州戦国史像を明らかにする。



# 九州戦国城郭史

大名・国衆たちの築城記



岡寺良

歴史文化ライブラリー  
539  
吉川弘文館



歴史文化ライブラリー 539

# 九州戦国城郭史

大名・国衆たちの築城記



岡寺良

吉川弘文館

令和4年度古賀市立歴史資料館企画展図録

# 鹿部山発掘50年

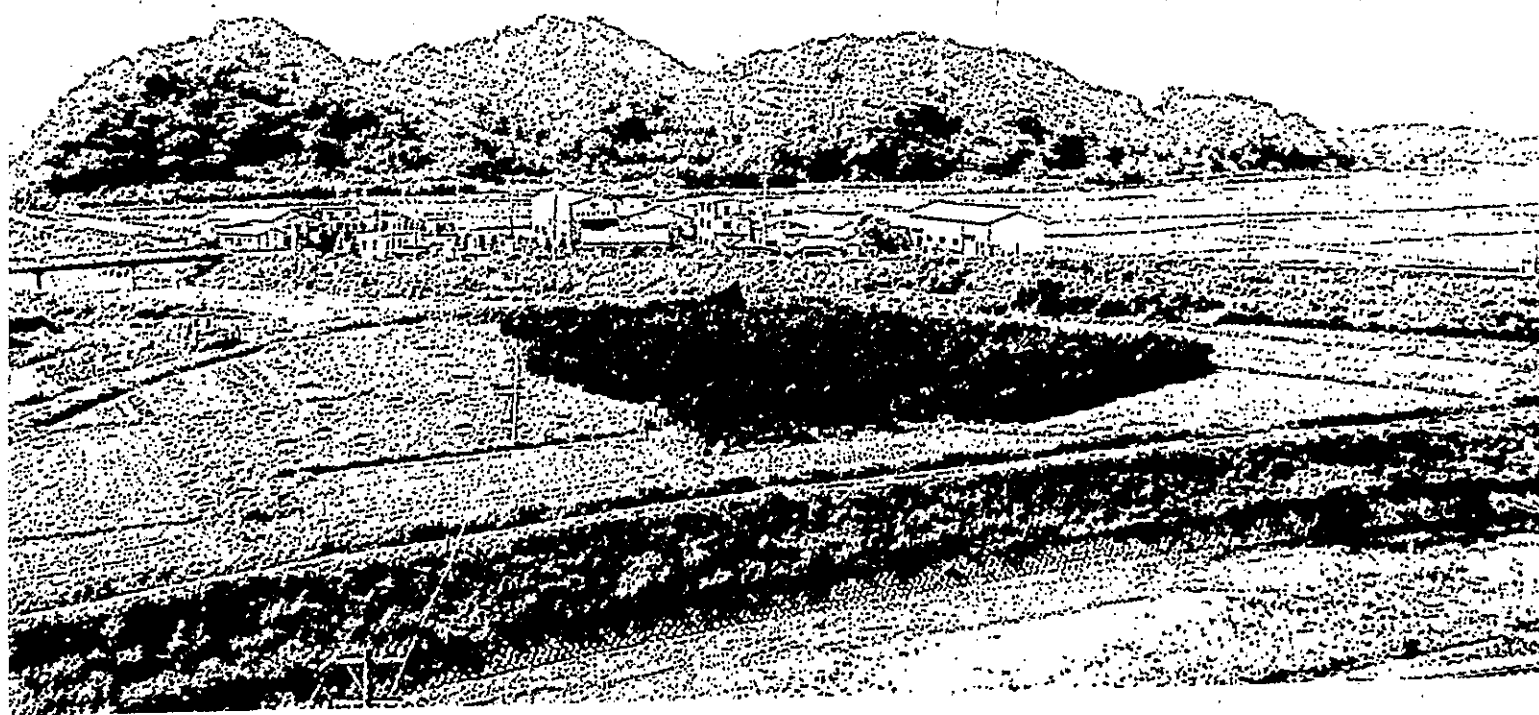

古賀市立歴史資料館



**槍使い道**  
 狂きなるもの

「彼の者、」

槍使いの

槍使いなり」

秀吉がそう認めた豊後大友家

最後の至宝 吉弘統幸。

そして同じく「九州の逸物」

と稱された 立花宗茂。

同じ家に生まれた2人の武将の

生涯を追った長編歴史小説登場

活字で綴られる「日本書紀」



伊都國の定穴の隣を走る道とふるさと日記  
1961年  
雲南小路 1 墓発見 200年記念

# 伊都國 王誕生



4

伊都國歴史博物館

小・中学生のための

HISTORY OF KASUYA TOWN

令和版

# 粕屋町の歴史

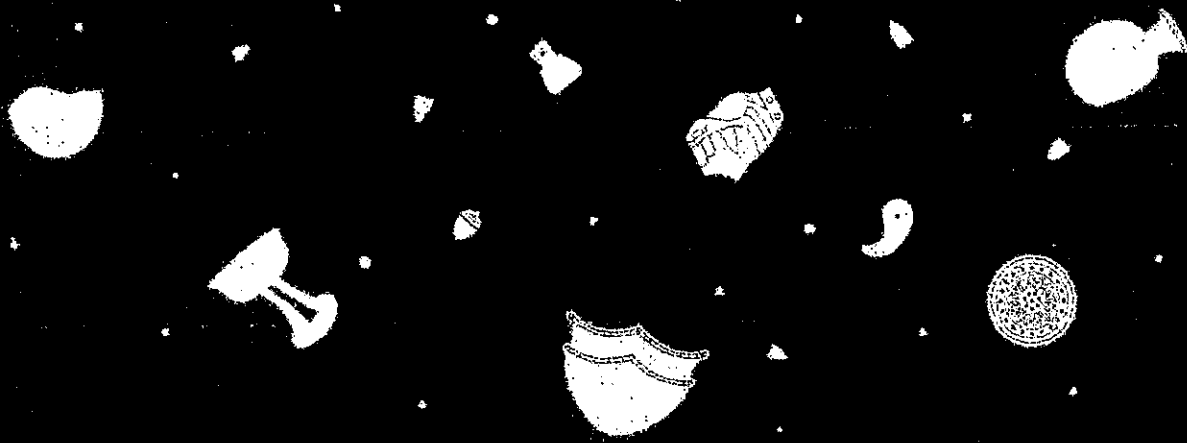

まるわかり講座

# 魏志倭人伝と 邪馬台国

榊原英夫

あなたの疑問に

スッキリ  
答える49講

海鳥社  
定価(本体1800円+税)

志倭人伝の  
距離感とは？  
馬台国は  
東遷したか？  
弥呼の享年  
は何歳か？

ユネスコ

世界記憶遺産と  
朝鮮通信使

仲尾 宏  
町田 仁 ◆

明治書院

松濤園開館25周年記念特別展

# 朝鮮通信使

—江戸時代の国際交流—

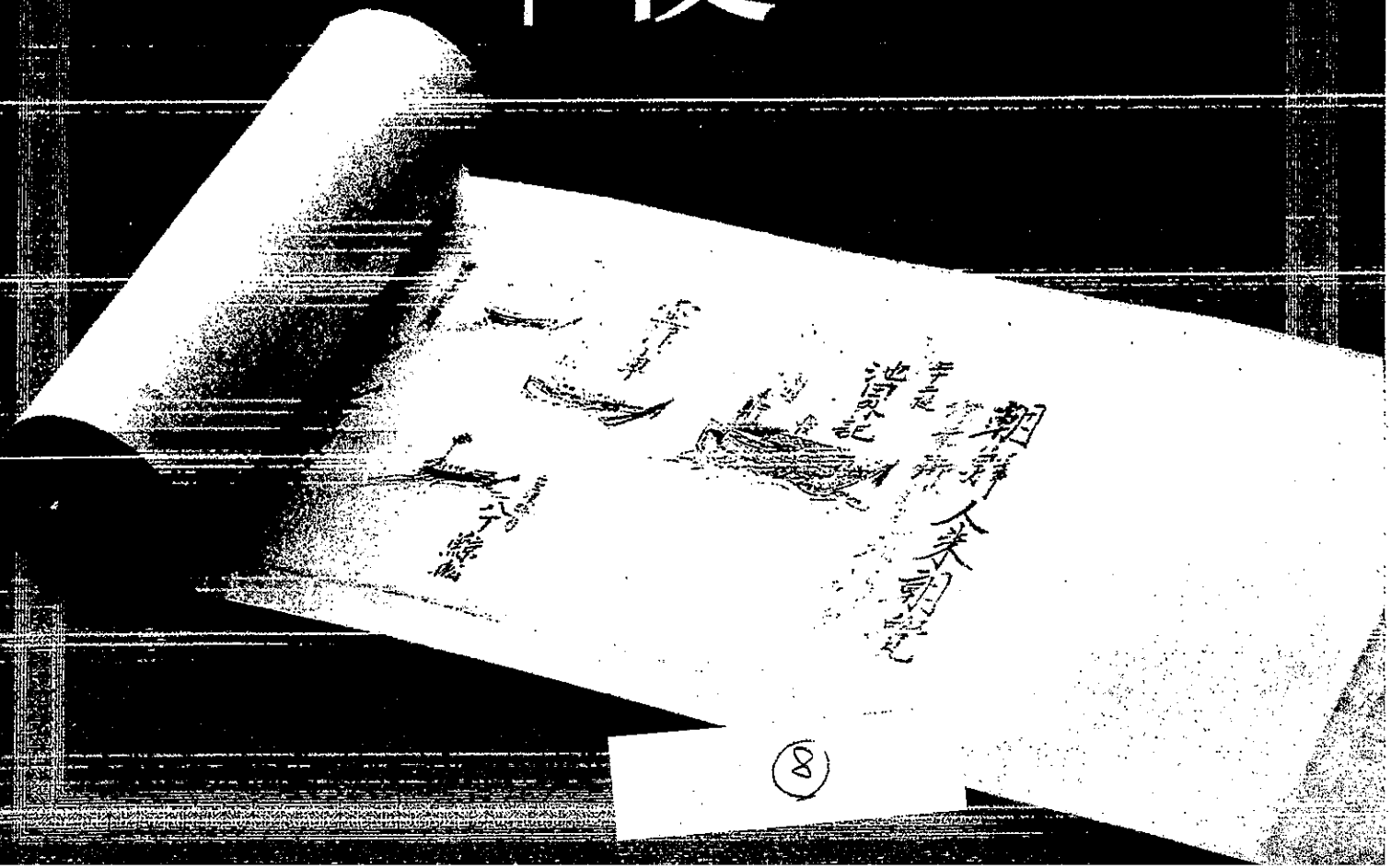



古代山城

展示ガイド

総合教育委員会



# 加耶

The  
*Gaya*  
Confederacy

THE HISTORY OF THE CONFEDERACY IN  
THE PROVINCE OF SETSU

杷木神籠石と古代山城

11