優秀賞

家のこと

みんなでやれば楽しいよ

古賀西小学校　長崎（ながさき）　すずな

医者でも先生でも政治家でもけいさつ官でも
さまざまな仕事は男も女もかんけいない

古賀東小学校　花田（はなだ）　洸祐（こうすけ）

友だちに言われ　自分のすきをすてないで
自分は自分　あなたはあなた

古賀東小学校　神代（こうじろ）　円花（まどか）

一人一人のこせいが
かがやくみらいを作りたい

古賀西小学校　地良田（ちらた）　穂実（ほのみ）

男の子も女の子も
すきなことできることを　のばそう

青柳小学校　末永（すえなが）　沙羅（さら）

優秀賞

男なのに　女だから　もう使わない　その言葉

古賀東小学校　永江（ながえ）　蔵之介（くらのすけ）

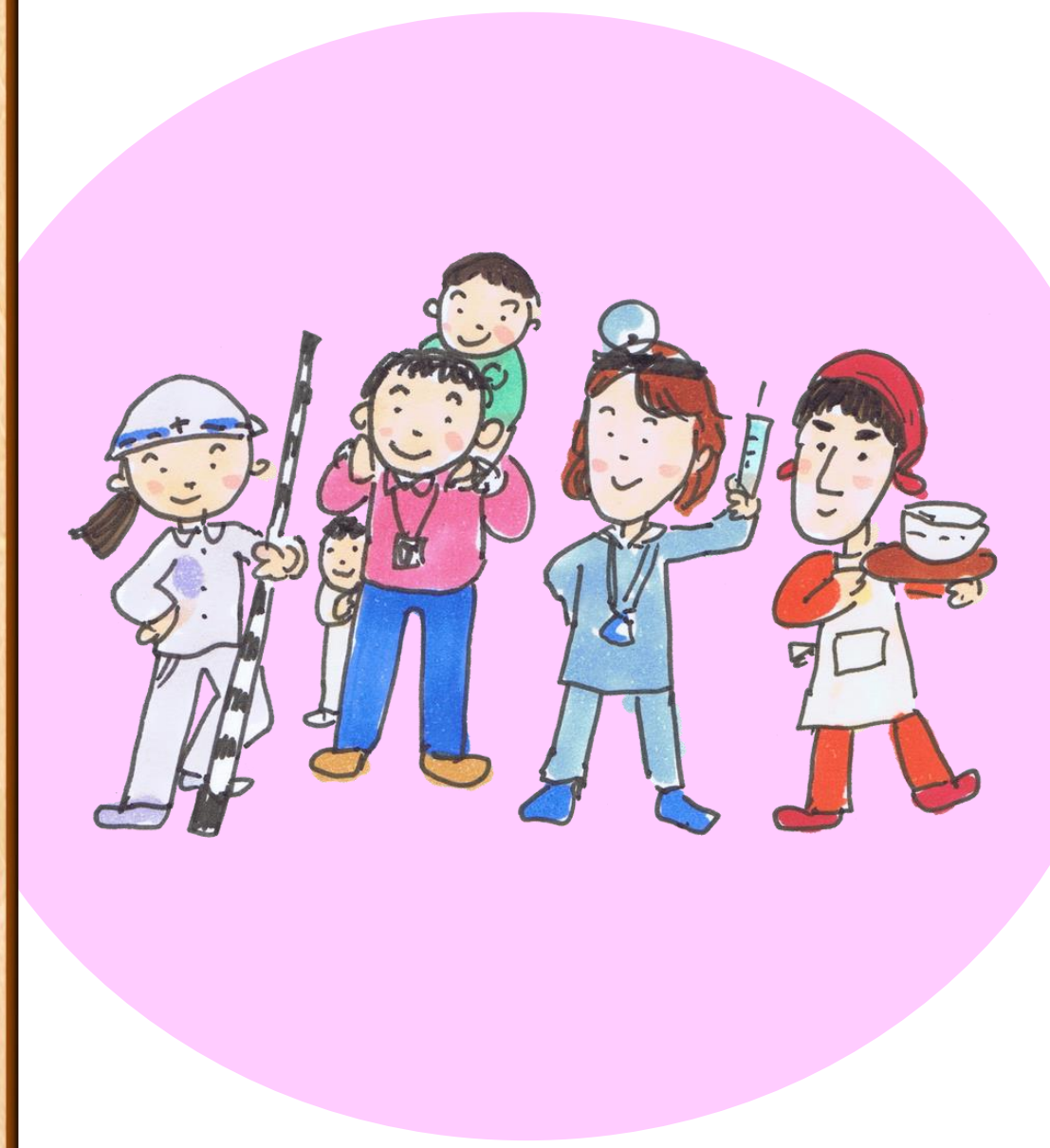

いっしょにね　協力しあおう　家事育児

花鶴小学校　沖西（おきにし）　千愛（ちあ）

ぼくんちは、そうじ、せんたく、家事、親父

古賀東小学校　金子（かねこ）　楓（かえで）

女の人がこう？
男の人がこうしないとおかしい？
その考え方がおかしいんじゃない？

青柳小学校　西園（にしぞの）　博翔（ひろと）

一人一人を認め　個性をみがき
世界を色とりどりに！

花鶴小学校　春山（はるやま）　諒（あさ）

優秀賞

まず気付こう
身近であってる男女差別

古賀東中学校　池田（いけだ）　隆之介（りゅうのすけ）

気付いていますか
あなたの中にある　男女の壁を

古賀中学校　渋田（しぶた）　晃成（こうせい）

君がいくら「らしさ」求めても　僕はぼくだ

古賀北中学校　森永（もりなが）　未春（みはる）

「男だから」「女だから」そういって
あなたはあなたの可能性を狭めている

古賀中学校　井口（いのくち）　結菜（ゆいな）

働く母と家事する父　逆だと感じない社会に

古賀北中学校　松木（まつき）　馨凜（かりん）

優秀賞

偏見が　誰かの夢を　消していく

古賀竟成館高等学校
森本（もりもと）　和花（わか）

男女で「助けあい」「協力しあい」「尊重しあい」３つの「あい」

古賀竟成館高等学校
宮下（みやした）　結咲（ゆうさ）

ささえ合い　男女で創る　多様性

古賀竟成館高等学校
金井（かない）　涼空（りく）

男女の差　つくっているのは　私たち

古賀竟成館高等学校　河野（かわの）　心南（ここな）

染みついた「らしさ」脱ぎ捨て　はばたこう

古賀竟成館高等学校　吉田（よしだ）　ハルカ