

平成27年度 第4回

古賀市国民健康保険運営協議会

会議資料

古賀市 市民国保課・予防健診課

■■■■ 目 次 ■■■■

1. 平成26年度国民健康保険特別会計決算について

①国民健康保険事業基数	P1
②平成26年度決算額について	P2
③一人あたりの療養諸費及び1世帯当たりの保険税推移	P8
④収納率の推移	P9

1. 平成26年度決算について

①国民健康保険事業基数

区分	26年度(年度平均)		25年度(年度平均)		増減	
	決算 A	決算 B	決算 A	決算 B	A-B	
世帯数	7,999	8,043	7,999	8,043	▲ 44	
被保険者数 (人)	全体	13,984	14,169	14,169	▲ 185	
	一般	13,188	13,131	13,131	57	
	退職	796	1,038	1,038	▲ 242	
介護	全体	4,655	4,949	4,949	▲ 294	
	一般	3,932	4,009	4,009	▲ 77	
	退職	723	940	940	▲ 217	

※年度平均は3月から翌年2月までの平均

年齢階層別

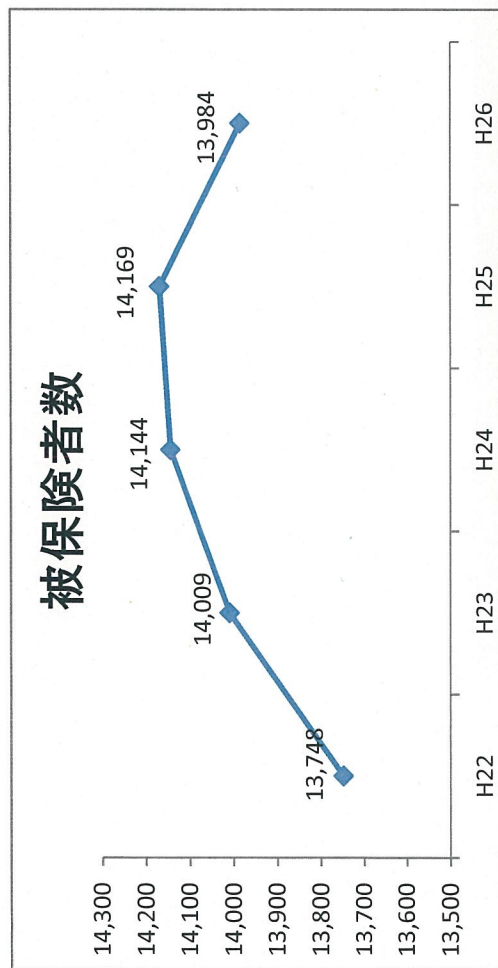
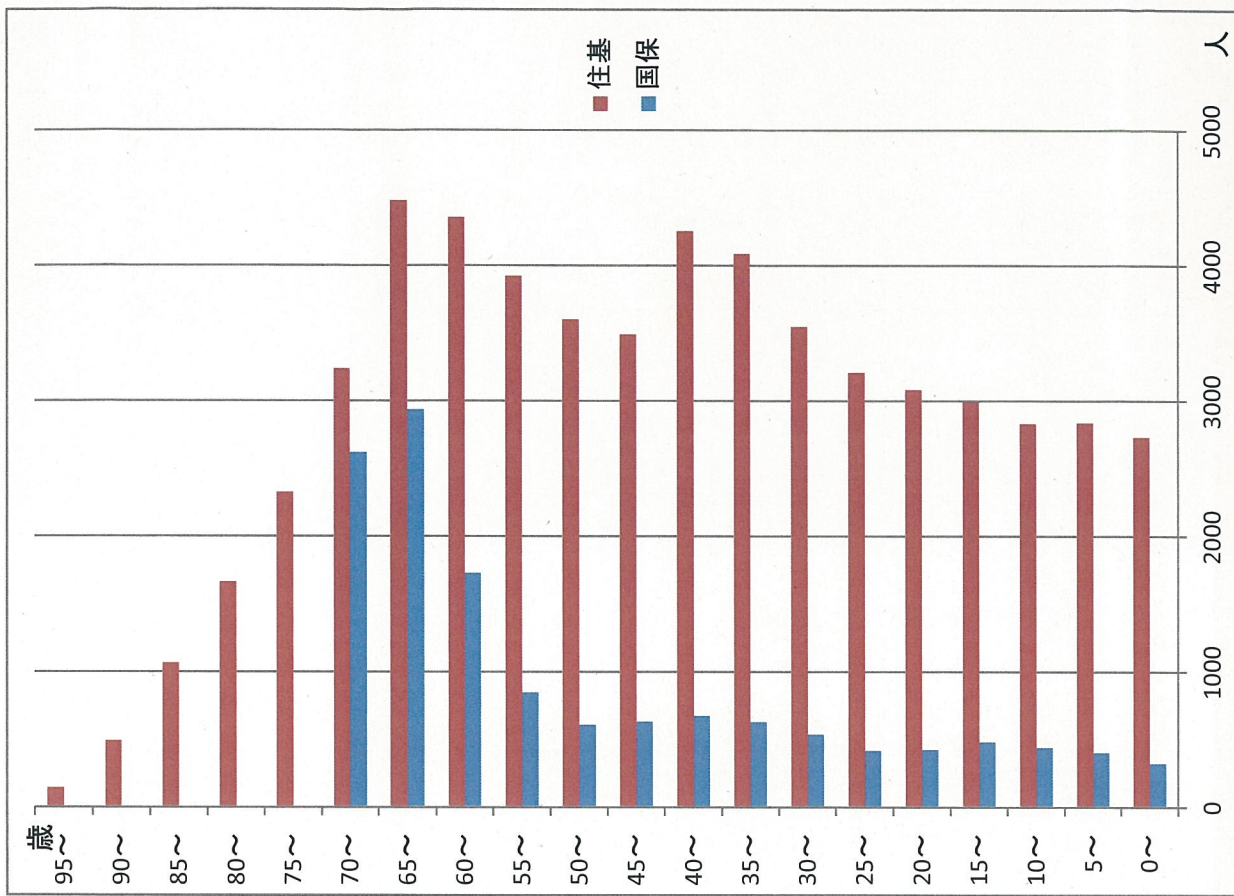

③平成26年度国民健康保険事業特別会計決算額

歳出

(単位:千円)

	26年度 予算額(A)	26年度 決算額(B)	不用額 (A-B)	参考25年度 決算額(C)	主 要 因
総 務 費	85,824	80,588	5,236	84,392	
保 険 給 付 費	一般分	3,924,060	127,744	3,648,691	被保険者及び 医療費の増等
	退職分	280,020	33,806	317,770	被保険者の減 等
	その他	41,776	6,740	43,307	出産見込件数 の減等
計	4,245,856	4,077,566	168,290	4,009,768	
後期高齢者支援金	763,920	763,919	1	744,477	
介護納付金	310,530	310,530	0	309,155	
共同事業拠出金	697,462	693,707	3,755	680,729	
保健事業費	55,025	48,849	6,176	41,846	
そ の 他	82,344	80,505	1,839	78,707	
合 計	6,240,961	6,055,664	185,297	5,949,074	

歳入

(単位:千円)

	26年度 予算額(A)	26年度 決算額(B)	増減 (B-A)	参考25年度 決算額(C)	主 要 因
保 険 税	一般分	1,070,860	29,116	1,121,622	税制改正に伴 う減等
	退職分	82,627	87,994	5,367	112,882
計	1,153,487	1,187,970	34,483	1,234,504	
国庫支出金	1,548,957	1,314,225	▲ 234,732	1,402,203	概算払いの減
県支出金	320,796	333,695	12,899	319,792	医療費の増等
療養給付費交付金	330,560	312,214	▲ 18,346	424,306	退職被保険者 の減等
前期高齢者交付金	1,700,187	1,700,187	0	1,453,907	前年度精算分 の増等
共同事業交付金	628,216	634,663	6,447	680,309	
一般会計繰入金	423,050	415,690	▲ 7,360	397,444	
繰 越 金	107,746	107,746	0	118,166	
その他収入	27,962	32,035	4,073	26,189	
合 計	6,240,961	6,038,425	▲ 202,536	6,056,820	

③26年度決算構成概要

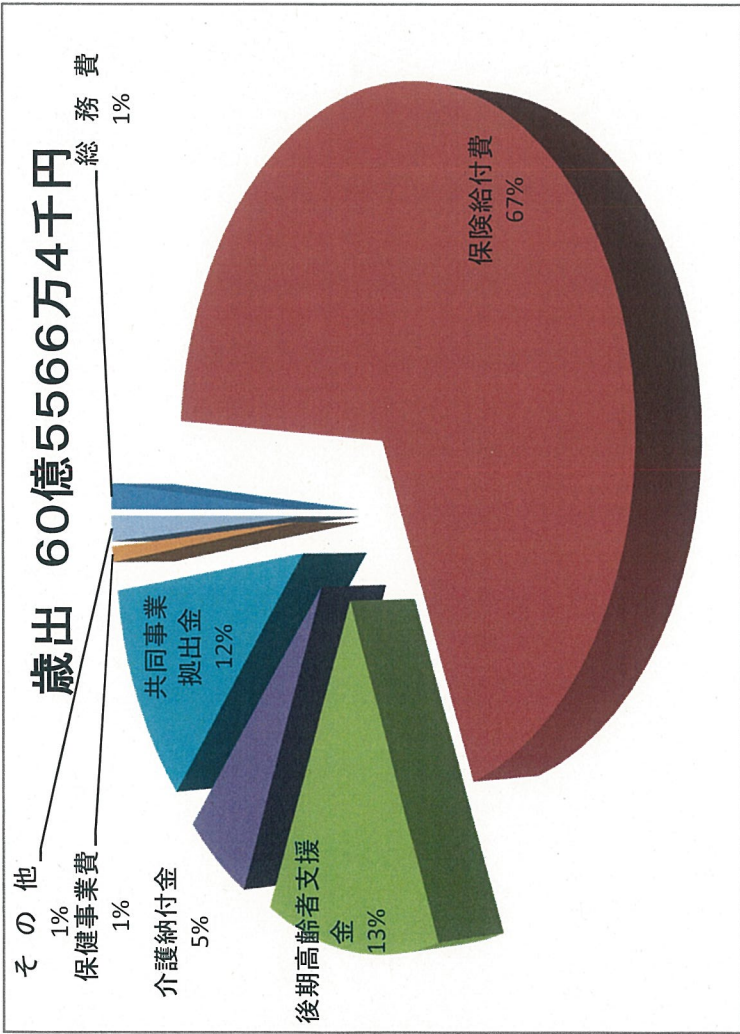

- ・保険給付費 保険適用の医療のうち自己負担分を除いた費用
- ・後期高齢者支援金 75歳以上の後期高齢者医療費を支えるための現役世代の支援金
- ・介護納付金 介護保険を支えるため40歳から64歳の被保険者が納付する納付金
- ・共同事業拠出金 高額な医療費の発生を県単位で費用負担を調整するための拠出金
- ・保健事業費 特定健診・特定保健指導・医療費適正化等に係る費用
- ・その他事務費等 職員人件費や納付書・保険証等発送するなどの事務費

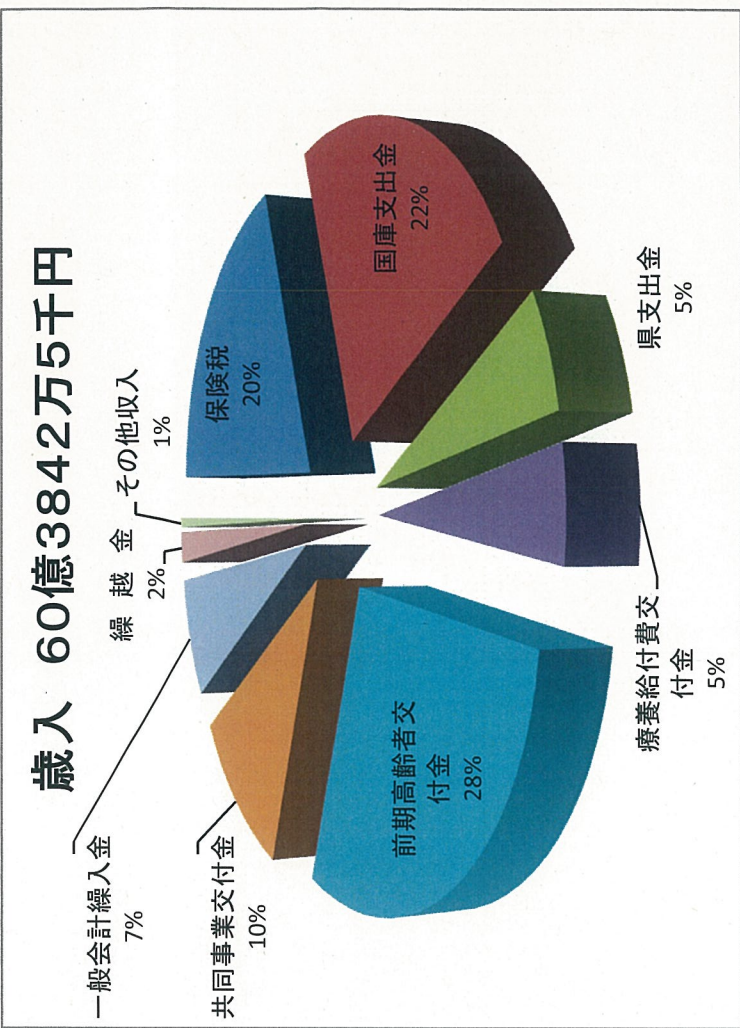

- ・保険税 被保険者が負担する保険税
- ・国庫支出金 ①療養給付費負担金(保険給付費、後期高齢者支援金等から前期高齢者交付金等の財源を控除した額の32%)
②調整交付金(給付費等の9%相当。市町村間の財政力不均衡を全国ベースで調整するための交付金)
- ・県支出金 給付費等の9%相当。定率分と財政健全化分とに分かれる
- ・療養給付費交付金 退職者分医療給付費に充てるための被用者保険から交付される
- ・前期高齢者交付金 前期高齢者(65～74歳)の医療費を全保険者間で財政調整するために交付される
- ・一般会計繰入金 保険税の法定軽減分など法令等に基づき繰入金(法定繰入)
- ・その他 延滞金、督促手数料等の収入

平成26古賀市国民健康保険特別会計決算状況 (単位円)

科 目		歳		入		備 考
26年度決算額A	25年度決算額B	比 較 (A - B)				
1 款 国民健康保険税						
現年医療分	747,547,774	762,331,859	△ 14,784,085	収納率94.24%		
現年支援分	217,133,040	218,695,815	△ 1,562,775	収納率94.26%		
現年介護分	67,252,738	69,972,753	△ 2,720,015	収納率92.14%		
滞繰医療分	50,146,272	54,688,125	△ 4,541,853	収納率20.75%		
滞繰支援分	11,915,749	10,017,516	1,898,233	収納率22.96%		
滞繰介護分	5,980,281	5,915,687	64,594	収納率20.60%		
小計	1,099,975,854	1,121,621,755	△ 21,645,901	一般現年(医療・支援・介護) 合計収納率94.10%		
現年医療分	54,934,894	71,040,968	△ 16,106,074	収納率99.77%		
現年支援分	15,859,043	20,399,915	△ 4,540,872	収納率99.77%		
現年介護分	14,746,225	18,571,256	△ 3,825,031	収納率99.61%		
滞繰医療分	1,731,010	2,099,137	△ 368,127	収納率21.84%		
滞繰支援分	365,740	394,539	△ 28,799	収納率29.22%		
滞繰介護分	357,166	376,315	△ 19,149	収納率29.86%		
小計	87,994,078	112,882,130	△ 24,888,052	退職現年(医療・支援・介護) 合計収納率98.54%		
通 計	1,187,969,932	1,234,503,885	△ 46,533,953	一般、退職現年(医療・支援・介護) 合計収納率94.51%		
2 款 分担金及び負担金	59,000	45,000	14,000	後期高齢者集団健診事務費交付金		
3 款 使用料及び手数料	928,600	864,500	64,100	督促手数料：1件100円		
4 款 国庫支出金						
療養給付費	603,567,111	687,794,905	△ 84,227,794			
老人保健医療拠出金			0			
介護納付金	99,369,571	99,045,462	324,109			
後期高齢者支援金	229,913,458	214,534,371	15,379,087			
病床転換支援金	0	0	0			
小計	932,850,140	1,001,374,738	△ 68,524,598			
高額医療共同事業負担金交付金	32,731,536	30,672,552	2,058,984			
特定健康診査等負担金	5,035,000	5,393,000	△ 358,000			
普通調整交付金	201,636,000	247,486,000	△ 45,850,000			
介護納付金	41,451,000	37,388,000	4,063,000			
老人保健医療費拠出金	0	0	0			
後期高齢者支援金	82,978,000	67,115,000	15,863,000			
病床転換支援金	0	0	0			
小計	326,065,000	351,989,000	△ 25,924,000			
特別調整交付金	17,543,000	12,474,000	5,069,000			
出産育児一時金補助金	0	0	0			
事業費補助金	0	300,000	△ 300,000			
通 計	1,314,224,676	1,402,203,290	△ 87,978,614			

科	目	歳		入		備	考
		26年度決算額A	25年度決算額B	比較(A-B)			
5款	療養給付費交付金	312,214,000	424,306,000	△ 112,092,000			
6款	前期高齢者交付金	1,700,187,089	1,453,906,761	246,280,328			
7款	県支出金						
	高額医療共同事業負担金交付金	32,731,536	30,672,552	2,058,984			
	特定健康診査等負担金	5,563,000	4,361,000	1,202,000			
	定率交付金	222,623,000	241,997,000	△ 19,374,000			
	財政健全化交付金	72,144,000	42,761,000	29,383,000			
	小計	294,767,000	284,758,000	10,009,000			
	保健事業費県補助金	634,000	634,000				
	通 計	383,695,536	319,791,552	13,903,984			
8款	共同事業交付金						
	高額共同事業交付金	126,310,232	136,012,784	△ 9,702,552			80万円以上の高額医療費に係る共同事業交付金
	共同事業交付金	508,352,475	544,296,070	△ 35,943,595			30万円超80万円未満の医療費に係る共同事業交付金
	小計	634,662,707	680,308,854	△ 45,646,147			
9款	財産収入	5,373	6,511	△ 1,138			給付費支払準備基金利子
10款	繰入金						
	保険基盤安定(軽減)	193,503,900	164,288,875	29,215,025			
	保険基盤安定(支援)	40,547,639	34,215,945	6,331,694			
	出産育児一時金	17,300,000	21,520,000	△ 4,220,000			
	財政安定化支援事業	72,887,000	45,551,000	27,336,000			
	職員給与費等	91,451,648	91,868,136	△ 416,488			
	小計	415,690,187	357,443,956	58,246,231			
	その他繰入金	0	40,000,000	△ 40,000,000			
	通 計	415,690,187	397,443,956	18,246,231			
11款	繰越金						
	療養給付費交付金	11,753,000	19,261,000	△ 7,508,000			
	その他	95,993,158	98,905,557	△ 2,912,399			
	小 計	107,746,158	118,166,557	△ 10,420,399			
12款	諸収入						
	延滞金	12,535,140	11,165,782	1,369,358			
	第三者納付金	17,277,740	5,531,288	11,746,452			交通事故等医療費の加害者返還
	返納金	750,828	5,089,646	△ 4,338,818			資格喪失後受診分の医療費返還
	小計	30,563,708	21,786,716	8,776,992			
	延滞金	302,322	1,210,390	△ 908,068			
	第三者納付金	0	822,855	△ 822,855			交通事故等医療費の加害者返還
	返納金	19,404	18,655	749			資格喪失後受診分の医療費返還
	小計	321,726	2,051,900	△ 1,730,174			
	過料	0	0	0			
	指定公費償還金	76,179	51,410	24,769			
	雑入	80,073	1,383,349	△ 1,303,276			老人医療返還金・国保連合会剰余金返還金
	通 計	31,041,686	25,273,375	5,768,311			
	歳 入 合 計	6,038,424,944	6,056,820,241	△ 18,395,297			

平成26古賀市国民健康保険特別会計決算状況（単位円）

科		目		歳		出		備	考
1 款	総務費	26年度決算額A	25年度決算額B	比較(A-B)					
	一般管理費	65,225,082	68,531,869	△ 3,306,787					総務全般の事務的経費
	連合会負担金	2,333,243	2,649,070	△ 315,827					福岡県国民健康保険団体連合会に対する負担金
	賦課徴収費	12,050,610	12,261,120	△ 210,510					保険税の賦課徴収に係る事務的経費
	運営協議会費	321,668	200,805	120,863					国民健康保険運営協議会の運営に係る事務的経費
	趣旨普及費	657,169	748,860	△ 91,691					国保制度趣旨普及に係る事務的経費
	小計	80,587,772	84,391,724	△ 3,803,952					
2 款	保険給付費								
	療養給付費	3,332,327,528	3,194,806,786	137,520,742					療養給付に係る現物給付に係る経費
	療養費	60,357,883	55,178,652	5,179,231					柔道整復及び補装具等の現物給付に係る経費
	高額療養費	403,294,331	398,437,221	4,857,110					被保険者自己負担が一定額を超過した分を償還
	高額介護合算療養費	336,519	268,505	68,014					高額療養費と介護給付費の合算額が一定額を超過した分を償還
	移送費	0	0	0					医師の指示による転院等の移送費用
	小計	3,796,316,261	3,648,691,164	147,625,097					
	療養給付費	208,476,445	269,045,632	△ 60,569,187					療養給付に係る現物給付に係る経費
	療養費	3,761,201	3,454,445	306,756					柔道整復及び補装具等の現物給付に係る経費
	高額療養費	33,974,511	45,269,716	△ 11,295,205					被保険者自己負担が一定額を超過した分を償還
	高額介護合算療養費	2,181	0	2,181					高額療養費と介護給付費の合算額が一定額を超過した分を償還
	移送費	0	0	0					医師の指示による転院等の移送費用
	小計	246,214,338	317,769,793	△ 71,555,455					
	審査支払手数料	6,912,693	8,671,642	△ 1,758,949					診療報酬明細書の審査及び医療機関への支払
	出産育児一時金	25,982,810	32,295,330	△ 6,332,520					1出産児：420,000円（産科医療補償制度掛金分30,000円）
	葬祭費	2,160,000	2,340,000	△ 180,000					1死亡者：30,000円
	通計	4,077,566,102	4,009,767,929	67,798,173					
3 款	後期高齢者支援金								
	後期高齢者支援金	763,867,741	744,418,802	19,448,939					後期高齢者医療制度への支援金
	後期高齢者関係事務費拠出金	51,751	57,871	△ 6,120					
	小計	763,919,492	744,476,673	19,442,819					
4 款	前期高齢者納付金等								
	前期高齢者納付金等	561,672	735,630	△ 173,958					前期高齢医療納付金の負担調整
	前期高齢者関係事務費拠出金	51,751	57,871	△ 6,120					
	小計	613,423	793,501	△ 180,078					
5 款	老人保健拠出金								
	医療費拠出金	0	0	0					老人医療に要する費用の拠出金
	事務費拠出金	24,246	25,978	△ 1,732					老人保健運営のための支払基金等の事務に対する拠出金
	小計	24,246	25,978	△ 1,732					

科 目	歳			出		備 考
	26年度決算額A	25年度決算額B	比 較 (A-B)	出	出	
6款 介護納付金	310,529,910	309,155,039	1,374,871			介護保険給付費に対する第2号被保険者負担分の納付金
7款 共同事業費						
高額医療費拠出金	130,422,466	122,105,958	8,316,508			高額療養費共同事業に要する費用に対する拠出金
高額医療費共同事業事務費拠出金	4,505	4,394	111			
保険財政共同安定化事業拠出金	563,278,782	558,616,896	4,661,886			30万円超80万円未満の医療費に係る共同事業拠出金
保険財政共同安定化事業事務費拠出金	0	0	0			
その他共同事業拠出金	1,292	1,754	△ 462			退職者医療適用情報に関する共同事業
小 計	693,707,045	680,729,002	12,978,043			
8款 保健事業費						
特定健康診査等事業費	35,015,498	30,027,436	4,988,062			特定健診等に係る事業費
保健事業費	13,833,094	11,818,635	2,014,459			レセプト点検委託料等保健事業に係る事業費
小 計	48,848,592	41,846,071	7,002,521			
9款 基金積立金	5,373	6,511	△ 1,138			給付費支払準備金利子
10款 公債費	0	0	0			一時借入金利子
11款 諸支出金						
一般分保険税還付金	1,763,400	2,876,464	△ 1,113,064			過誤納付保険料の過年度分還付金
退職分保険税還付金	52,700	29,800	22,900			過誤納付保険料の過年度分還付金
償還金	78,045,547	74,975,391	3,070,156			退職者医療交付金前年度超過交付分返還金等
小 計	79,861,647	77,881,655	1,979,992			
歳 出 合 計	6,055,663,602	5,949,074,083	106,589,519			

平成26年度古賀市国民健康保険療養給付費支払準備基金運用状況

	平成25年度末現在	平成26年度中増減額内訳		平成26年度末現在
		増加額	減少額	
給付費支払準備基金保有額	2,559,455	積立額 5,373	取り崩し 0	2,564,828

②一人あたりの療養諸費及び1世帯あたり保険税の推移

○一人あたりの療養諸費推移

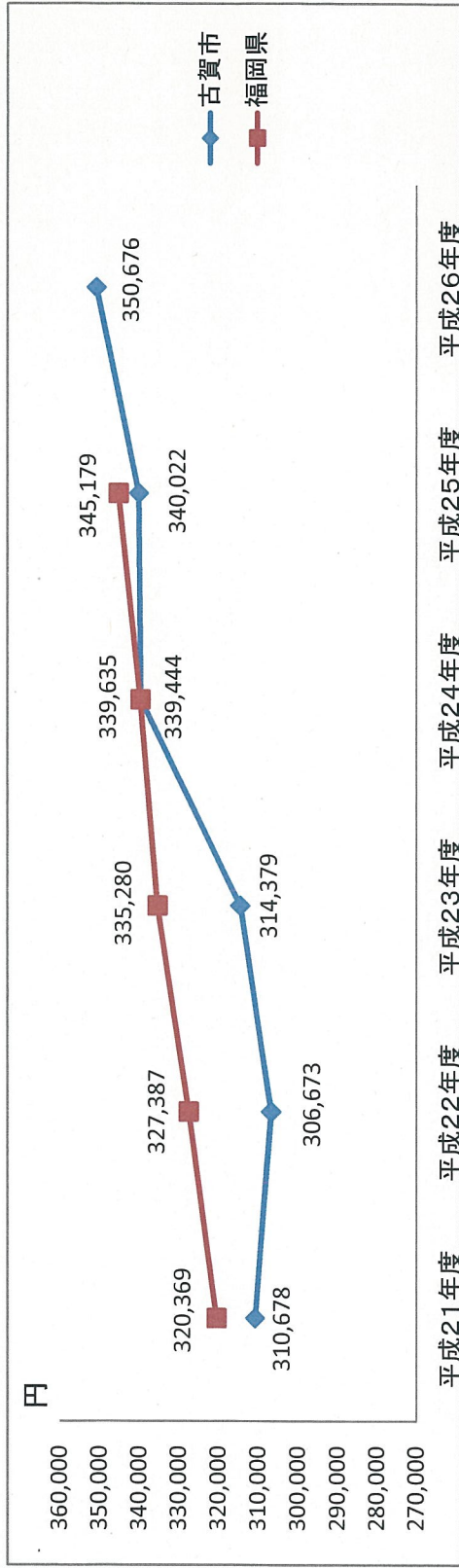

○一帯あたり保険税調定額

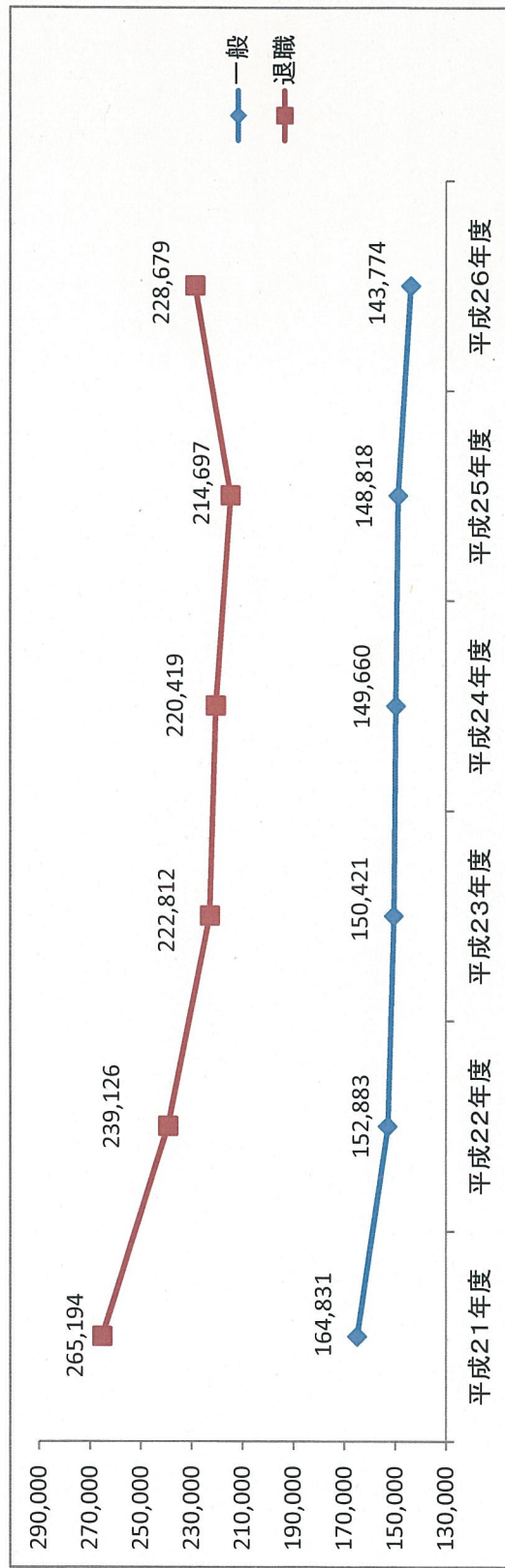

④ 収納率の推移

- ・平成26年度現年分保険税収納率 94.52%
- ・平成26年度滞納繰越保険税収納率 21.18%

現年度保険税収納率の推移

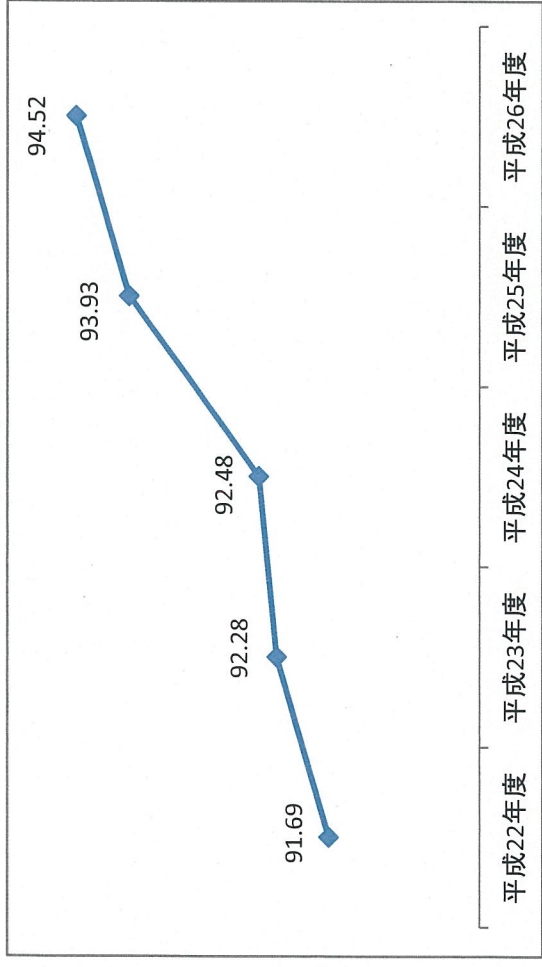

滞納繰越保険税収納率の推移

